

РЕЗУЛЬТАТЫ
мониторинга эффективности ФГБОУ ВО
«Ярославский государственный университет им. П.Г. Демидова»
в сравнении с другими вузами Ярославской области и вузов «Приоритет – 2030»
за 2012-2021 гг.
(по результатам мониторинга Минобрнауки России)

ОГЛАВЛЕНИЕ

1. Образовательные организации высшего образования Ярославской области.....	3
2. Показатели мониторинга эффективности деятельности образовательных организаций высшего образования Ярославской области.....	4
2.1 Образовательная деятельность.....	14
2.2 Научно-исследовательская деятельность.....	18
2.3 Международная деятельность.....	23
2.4 Финансово-экономическая деятельность.....	26
2.5 Инфраструктура.....	28
2.6 Дополнительный показатель (кадровый состав).....	30
3. Дополнительные характеристики образовательной организации.....	32
4. Роль образовательных организаций в системе подготовки кадров для региона.....	45
5. Показатели мониторинга эффективности деятельности вузов «Приоритет – 2030».....	60

1. Образовательные организации высшего образования Ярославской области



Рисунок 1 - Региональная сеть организаций высшего образования



Рисунок 3 - Структура государственного сектора высшего образования в Ярославской области

Справочно:

В Мониторинге эффективности деятельности организаций высшего образования за 2021 г. участвовало:

- **13** образовательных организаций Ярославской области, в том числе:
 - **7** государственных вузов;
 - **3** филиала государственных вузов;
 - **1** негосударственный вуз;
 - **2** филиала негосударственных вузов.

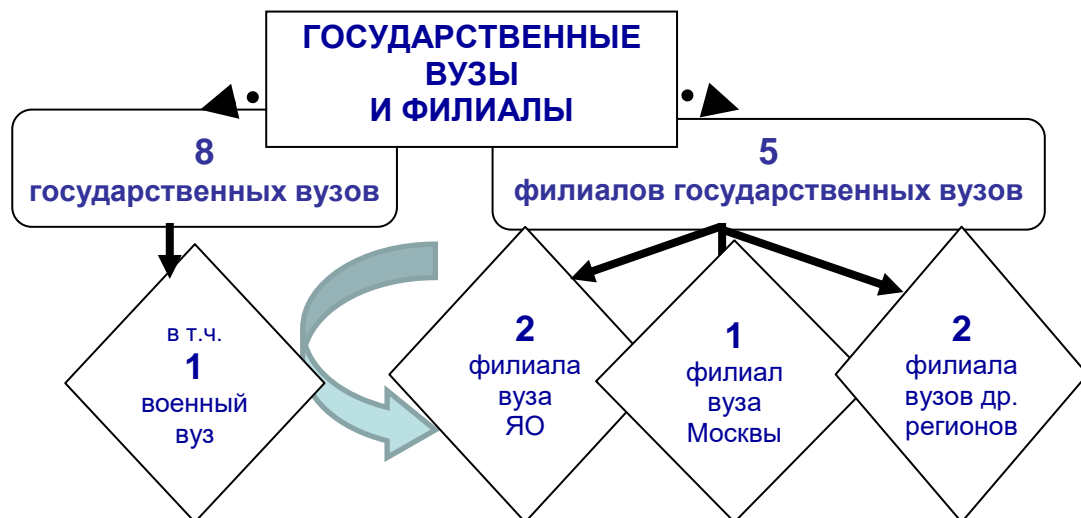

Рисунок 2 - Динамика образовательных организаций высшего образования в Ярославской области



Рисунок 4 - Число образовательных организаций высшего образования в городах Ярославской области

2. Показатели мониторинга эффективности деятельности образовательных организаций высшего образования ЯО

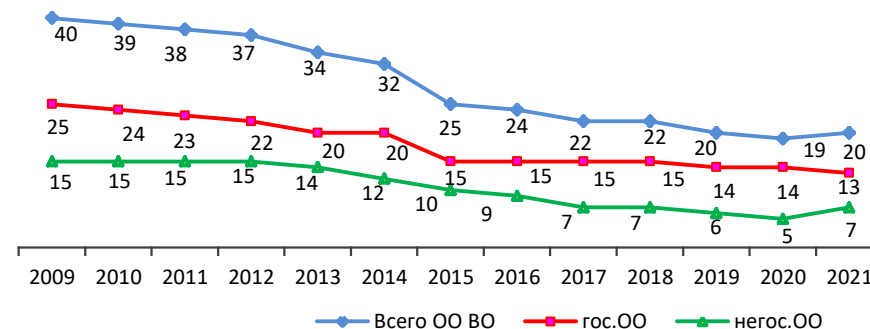
Таблица 1 - Положения ЯрГУ, ЯГТУ, ЯГПУ, РГАТУ по основным показателям в 2019-2021 гг.

№ п/п	Показатель	Образовательная организация	2019				2020				2021			
			Значение показателя	Медианные значения по			Значение показателя	Медианные значения по			Значение показателя	Медианные значения по		
				Российской Федерации	субъекту – Ярославской области	ведомственной принадлежности		Российской Федерации	субъекту – Ярославской области	ведомственной принадлежности		Российской Федерации	субъекту – Ярославской области	ведомственной принадлежности
1	2	3	4	5	6	7	8	9	10	11	12	13	14	15
1.	Образовательная деятельность: средний балл ЕГЭ студентов, принятых по результатам ЕГЭ на обучение по очной форме по программам бакалавриата и специалитета за счет средств соответствующих бюджетов бюджетной системы РФ и с оплатой стоимости затрат на обучение физ. и юр. лицами (баллов)	ЯрГУ	71,16	62,30	61,00	62,88	72,70	63,31	62,78	64,12	71,94	63,50	66,15	64,57
		ЯГТУ	67,34	62,30	61,00	62,88	68,39	63,31	62,78	64,12	67,82	63,50	66,15	64,57
		ЯГПУ	70,08	62,30	61,00	65,27	70,97	63,31	62,78	67,21	70,81	63,50	66,15	67,08
		РГАТУ	59,84	62,30	61,00	62,88	62,78	63,31	62,78	64,12	66,15	63,50	66,15	64,57
2.	Научно-исследовательская деятельность: объем НИОКР в расчете на одного НПП, (тыс. руб.)	ЯрГУ	266,01	103,30	79,10	110,60	315,31	103,30	90,80	108,90	445,79	122,60	103,90	127,20
		ЯГТУ	148,62	103,30	79,10	110,60	129,01	103,30	90,80	108,90	30,09	122,60	103,90	127,20
		ЯГПУ	67,78	103,30	79,10	84,70	99,37	103,30	90,80	78,20	179,45	122,60	103,90	92,80
		РГАТУ	353,78	103,30	79,10	110,60	64,04	103,30	90,80	108,90	444,31	122,60	103,90	127,20
3.	Международная деятельность: удельный вес численности иностранных студентов, обучающихся по программам бакалавриата, специалитета, магистратуры в общей численности студентов (приведенный контингент) (%)	ЯрГУ	0,66	5,85	2,46	6,88	0,70	5,92	2,38	6,98	0,43	5,91	2,18	7,29
		ЯГТУ	1,50	5,85	2,46	6,88	2,38	5,92	2,38	6,98	2,18	5,91	2,18	7,29
		ЯГПУ	1,40	5,85	2,46	5,57	1,01	5,92	2,38	5,91	1,56	5,91	2,18	4,90
		РГАТУ	20,56	5,85	2,46	6,88	17,13	5,92	2,38	6,98	15,80	5,91	2,18	7,29
4.	Финансово-экономическая деятельность: доходы образовательной организации из всех источников в расчете на одного НПП, (тыс. руб.)	ЯрГУ	2 376,92	2 764,80	2 376,90	2 971,80	2430,04	2979,30	2512,70	3114,80	2602,03	3183,00	2944,10	3254,70
		ЯГТУ	2 540,49	2 764,80	2 376,90	2 971,80	2712,06	2979,30	2512,70	3114,80	2349,05	3183,00	2944,10	3254,70
		ЯГПУ	2 051,66	2 764,80	2 376,90	2 474,90	2405,45	2979,30	2512,70	2737,10	2944,06	3183,00	2944,10	3182,40
		РГАТУ	2 494,97	2 764,80	2 376,90	2 971,80	2341,91	2979,30	2512,70	3114,80	2868,28	3183,00	2944,10	3254,70
5.	Зарботная плата ППС: Отношение заработной платы ППС к средней заработной плате по экономике региона (%)	ЯрГУ	214,95	210,30	207,10	216,20	227,21	209,30	209,90	214,50	238,14	204,30	209,40	207,70
		ЯГТУ	207,14	210,30	207,10	216,20	209,97	209,30	209,90	214,50	195,66	204,30	209,40	207,70
		ЯГПУ	201,41	210,30	207,10	211,50	210,34	209,30	209,90	206,80	206,86	204,30	209,40	204,70
		РГАТУ	222,81	210,30	207,10	216,20	222,39	209,30	209,90	214,50	210,10	204,30	209,40	207,70
6.	Дополнительный показатель (кадровый состав). Численность сотрудников, из числа ППС (приведенных к доле ставки), имеющих ученые степени кандидата или доктора наук, в расчете на 100 студентов, (ед.)	ЯрГУ	5,58	3,41	3,46	3,36	5,68	3,39	3,03	3,39	5,71	3,47	3,58	3,47
		ЯГТУ	3,81	3,41	3,46	3,36	3,51	3,39	3,03	3,39	3,58	3,47	3,58	3,47
		ЯГПУ	3,46	3,41	3,46	3,30	3,42	3,39	3,03	3,21	3,29	3,47	3,58	3,29
		РГАТУ	5,75	3,41	3,46	3,36	5,73	3,39	3,03	3,39	4,66	3,47	3,58	3,47

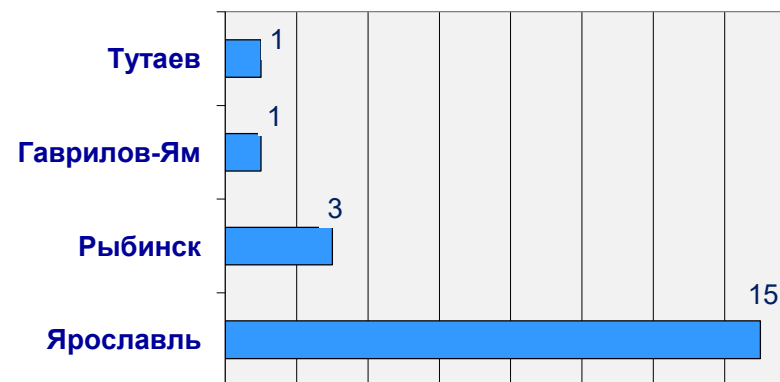
Показатель превышает все три медианных значения

Показатель ниже одного медианного значения

Показатель ниже двух медианных значений

Показатель ниже трех медианных значений



Рисунок 5 - Позиции ЯрГУ, ЯГТУ, ЯГПУ, РГАТУ по основным показателям в сравнении с медианными значениями в 2019 г.



Рисунок 6 - Позиции ЯрГУ, ЯГТУ, ЯГПУ, РГАТУ по основным показателям в сравнении с медианными значениями в 2020 г.

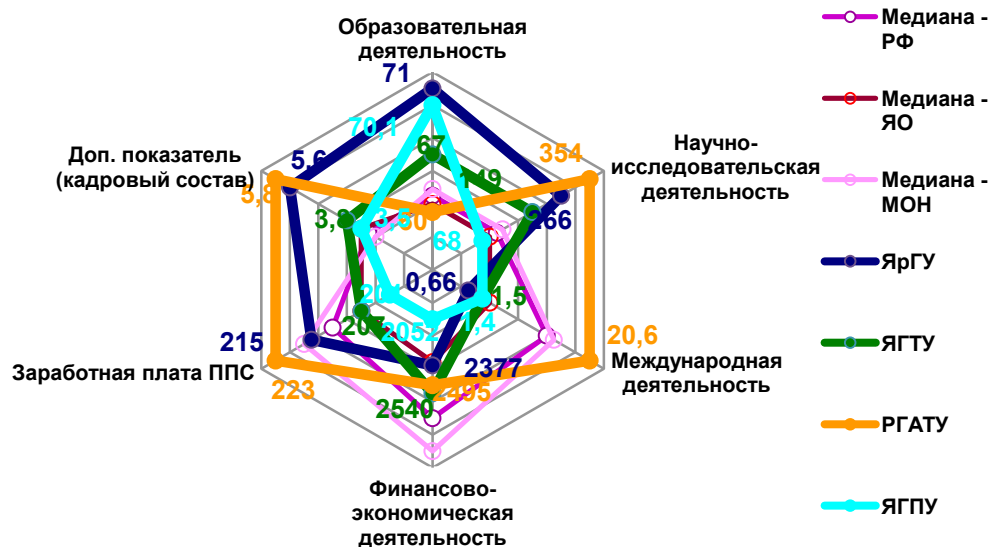

Рисунок 7 - Позиции ЯрГУ, ЯГТУ, ЯГПУ, РГАТУ по основным показателям в сравнении с медианными значениями в 2021 г.

Таблица 2 - Выполнение показателей мониторинга эффективности ЯрГУ, ЯГТУ, ЯГПУ, РГАТУ в 2012-2018 гг.

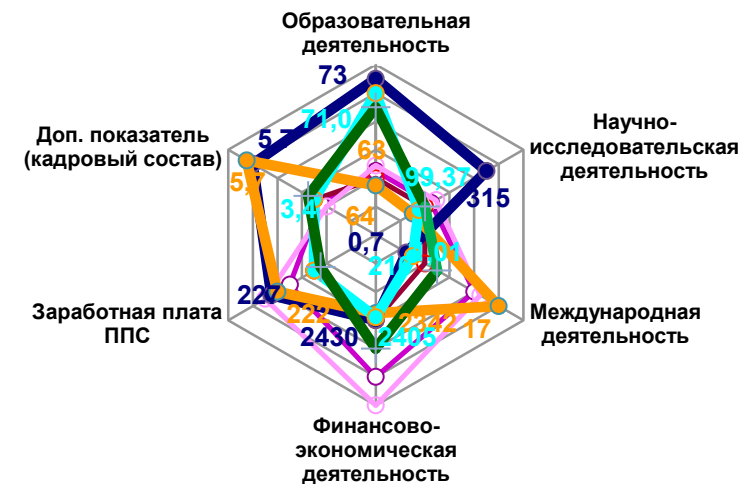
№ п/п	Показатель	Образовательная организация	2012	2013	2014	2015	2016	2017	2018
1	2	3	4	5	6	7	8	9	10
1.	Образовательная деятельность	ЯрГУ	+	+	+	+	+	+	+
		ЯГТУ	-	-	-	-	+	+	+
		ЯГПУ	+	+	+	+	+	+	+
		РГАТУ	-	-	-	-	-	-	-
2.	Научно-исследовательская деятельность	ЯрГУ	+	+	+	+	+	+	+
		ЯГТУ	+	+	+	-	+	+	+
		ЯГПУ	+	+	+	+	+	+	+
		РГАТУ	+	+	+	+	+	+	+
3.	Международная деятельность	ЯрГУ	-	-	-	-	-	-	-
		ЯГТУ	+	+	+	+	+	+	+
		ЯГПУ	-	+	+	+	+	+	+
		РГАТУ	-	+	+	+	+	+	+
4.	Финансово-экономическая деятельность	ЯрГУ	+	+	+	+	+	+	+
		ЯГТУ	+	-	+	+	+	+	+
		ЯГПУ	+	-	+	+	-	+	+
		РГАТУ	+	+	+	+	+	+	+
5.	Заработная плата ППС	ЯрГУ			+	+	+	Показатель не оценивается	Показатель не оценивается
		ЯГТУ			+	+	+		
		ЯГПУ			+	+	+		
		РГАТУ			+	+	+		
	Инфраструктура	ЯрГУ	+	-					
		ЯГТУ	+	+					
		ЯГПУ	+	+					
		РГАТУ	+	+					
6.	Трудоустройство	ЯрГУ	+	+	+	+	+	+	
		ЯГТУ	-	-	+	+	+	+	
		ЯГПУ	+	+	+	+	+	+	
		РГАТУ	-	-	+	+	+	+	
7.	Дополнительный показатель (кадровый состав)	ЯрГУ		+	+	+	+	+	+
		ЯГТУ		+	+	+	+	+	+
		ЯГПУ		+	+	+	+	+	+
		РГАТУ		+	+	+	+	+	+
8.	Количество выполненных показателей	ЯрГУ	5 из 6	5 из 7	6 из 7	6 из 7	6 из 7	5 из 6	4 из 5
		ЯГТУ	4 из 6	4 из 7	6 из 7	5 из 7	7 из 7	6 из 6	5 из 5
		ЯГПУ	5 из 6	6 из 7	7 из 7	7 из 7	6 из 7	6 из 6	5 из 5
		РГАТУ	3 из 6	5 из 7	6 из 7	6 из 7	6 из 7	5 из 6	4 из 5

Примечание: Незаполненные ячейки в таблицах определяют отсутствие параметра в соответствующем году.

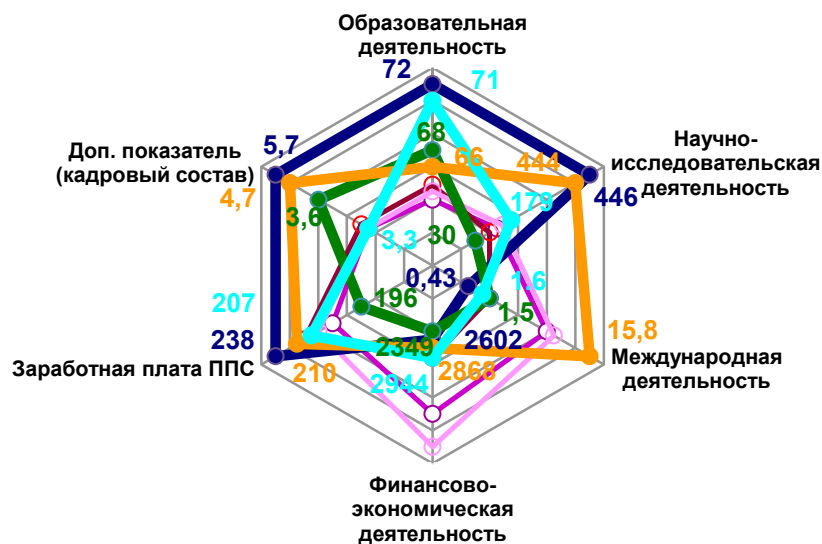
Таблица 3 - Показатели эффективности ЯрГУ, ЯГТУ, ЯГПУ, РГАТУ в 2012-2018 гг.

№ п/ п	Показатель	Образовательная организация	2012		2013		2014		2015		2016		2017		2018	
			Пороговое значение показателя	Значение показателя	Пороговое значение показателя	Значение показателя	Пороговое значение показателя	Значение показателя	Пороговое значение показателя	Значение показателя	Пороговое значение показателя	Значение показателя	Пороговое значение показателя	Значение показателя	Пороговое значение показателя	Значение показателя
1	2	3	4	5	6	7	8	9	10	11	12	13	14	15	16	17
1.	Образовательная деятельность: средний балл ЕГЭ студентов, принятых по результатам ЕГЭ на обучение по очной форме по программам бакалавриата и специалитета за счет средств соответствующих бюджетов бюджетной системы РФ и с оплатой стоимости затрат на обучение физическими и юридическими лицами, (баллов)	ЯрГУ	60	66,38	60	70,36	60	68,74	60	71,03	60	68,43	60	68,47	60	69,95
		ЯГТУ		56,69		59,25		57,27		59,54		60,82		60,67		63,43
		ЯГПУ		60,92		65,89		60,41		65,69		66,42		67,98		69,70
		РГАТУ		56,06		58,35		54,64		58,01		59,68		55,30		56,85
2.	Научно-исследовательская деятельность: объем НИОКР в расчете на одного НИР, (тыс. руб.)	ЯрГУ	50,0	529,63	70,1	400,06	70,1	203,81	70,1	251,58	70,1	233,62	70,1	252,34	70,1	241,87
		ЯГТУ		68,76		77,53		109,39		21,2		102,46		90,34		166,95
		ЯГПУ		412,81		298,63		1269,45		278,89		153,49		140,82		127,72
		РГАТУ		361,15		483,63		642,88		431,59		512,90		590,26		635,04
3.	Международная деятельность: удельный вес численности иностранных студентов, обучающихся по программам бакалавриата, специалитета, магистратуры в общей численности студентов (приведенный контингент) (%)	ЯрГУ	1	0,64	1	0,66	1	0,7	1	0,69	1	0,59	1	0,66	1	0,46
		ЯГТУ		4,14		4,97		4,87		4		3,17		2,22		1,85
		ЯГПУ		0,71		1,72		1,88		2,59		2,90		1,70		1,14
		РГАТУ		0,77		2,49		5,62		10,36		13,89		17,55		19,40
4.	Финансово-экономическая деятельность: доходы образовательной организации из всех источников в расчете на одного НИР, (тыс. руб.)	ЯрГУ	1100,00	2120,94	1566,11	1945,07	1566,11	1641,52	1566,11	1790,92	1566,11	1882,58	1566,11	2054,01	1566,11	2104,95
		ЯГТУ		1436,66		1383,96		1624,30		1671,83		1702,28		1868,83		2298,4
		ЯГПУ		1290,36		1250,20		2190,19		1587,24		1435,25		1697,63		1937,18
		РГАТУ		1952,01		1664,93		1964,98		2121,41		2214,85		2459,38		2782,19
5.	Заработная плата ППС: Отношение заработной платы ППС к средней заработной плате по экономике региона - 2014 -2018 гг., (%)	ЯрГУ					125	175,93	133	193,02	150	189,03	Показатель не оценивается	189,78	Показатель не оценивается	229,34
		ЯГТУ						148,18		150,11		151,78		161,11		201,15
		ЯГПУ						131,90		142,05		153,58		159,70		203,96
		РГАТУ						142,9		163,22		157,22		190,47		224,35



Рисунок 8 - Показатель 1. Образовательная деятельность: Средний балл ЕГЭ студентов, принятых по результатам ЕГЭ на обучение по очной форме по программам подготовки бакалавров и специалистов за счет средств соответствующих бюджетов бюджетной системы РФ или с оплатой стоимости затрат на обучение физическими и юридическими лицами, (балл)



Рисунок 9 - Показатель 2. Научно-исследовательская деятельность: Объем НИОКР в расчете на одного НПР, (тыс. руб.)

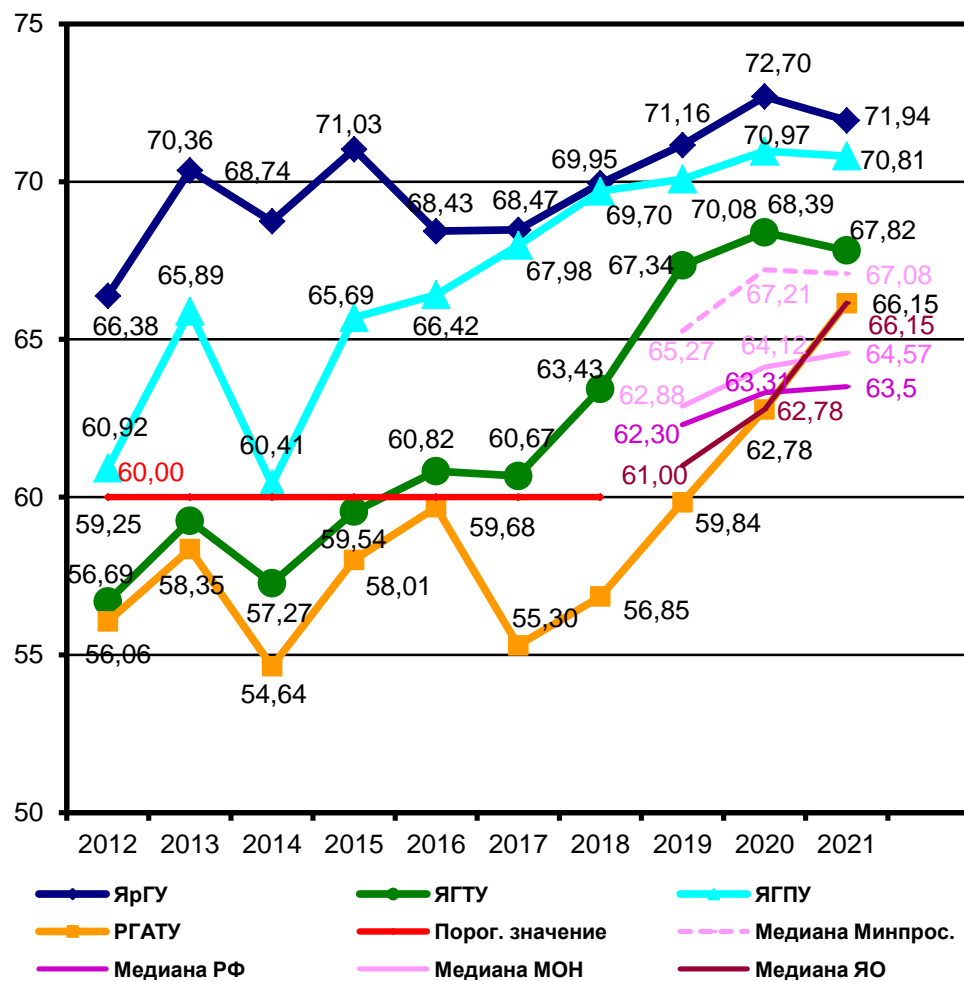

Рисунок 10 - Показатель 3. Международная деятельность:
Удельный вес численности иностранных студентов, обучающихся по программам бакалавриата, специалитета, магистратуры в общей численности студентов (приведенный контингент), (%)

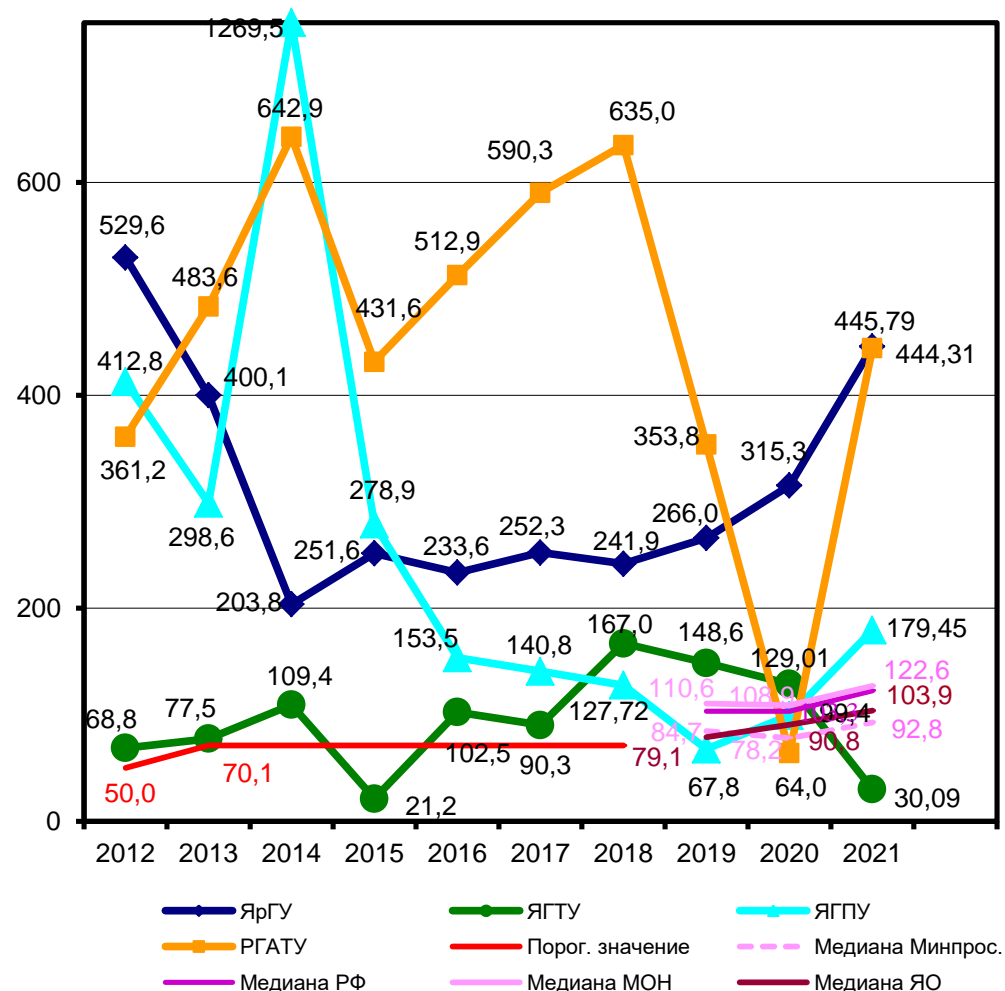

Рисунок 11 - Показатель 4.
Финансово-экономическая деятельность:
Доходы вуза от всех источников в расчете на одного НПП, (тыс. руб.)

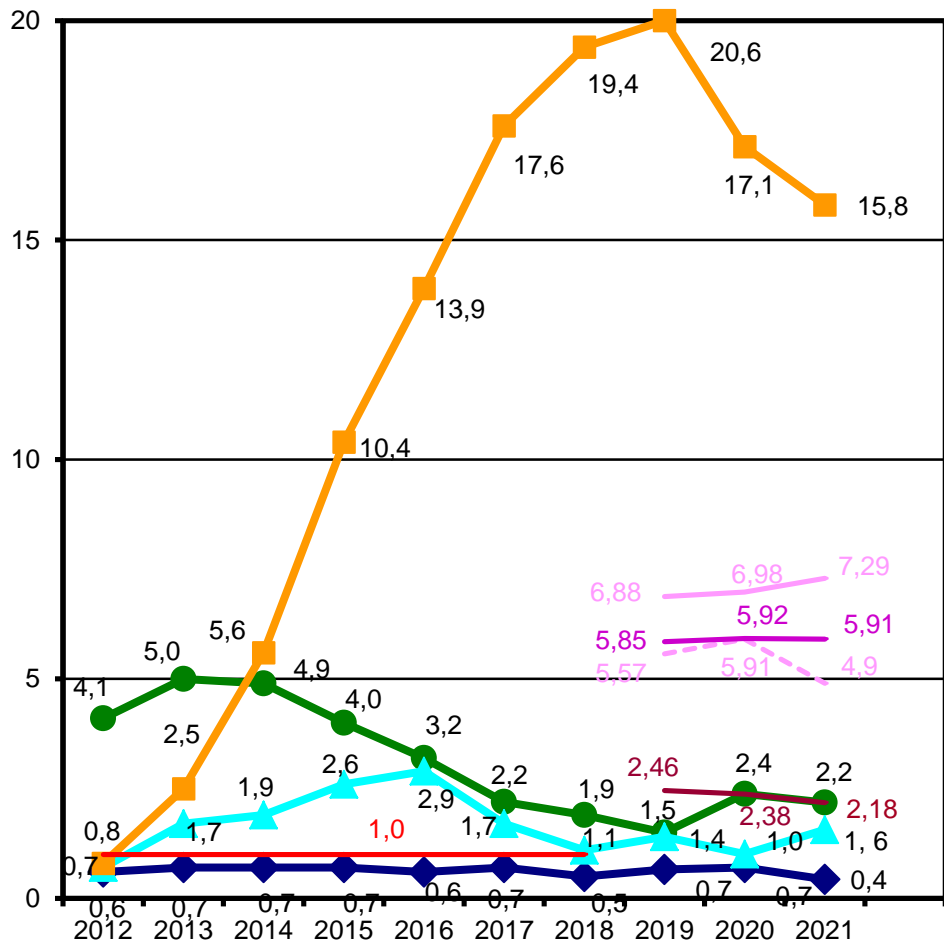

Рисунок 12 - Показатель 5.
Инфраструктура (2012 – 2013 гг.):

Общая площадь учебно-научных помещений в расчете на одного студента (приведенный контингент), имеющих у вуза на праве собственности, переданных учредителем, закрепленных за вузом на праве оперативного управления и безвозмездного пользования, (м²)

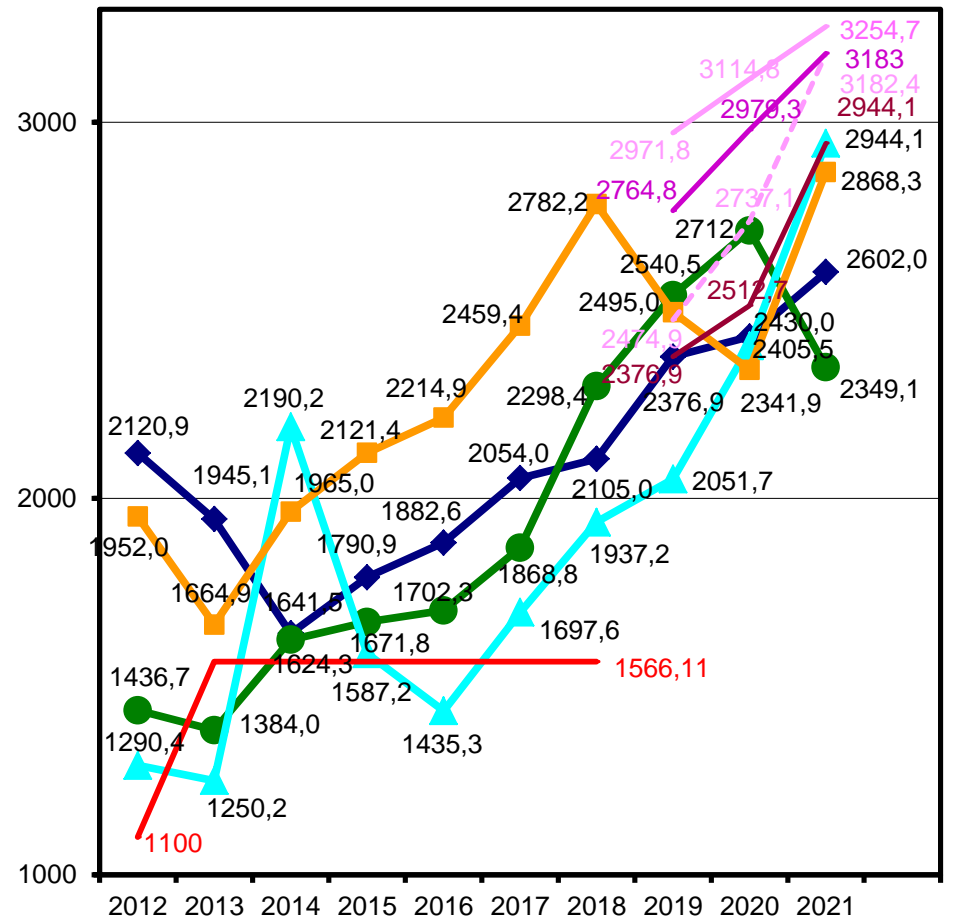

Рисунок 13 - Показатель 5.
Зарботная плата ППС:

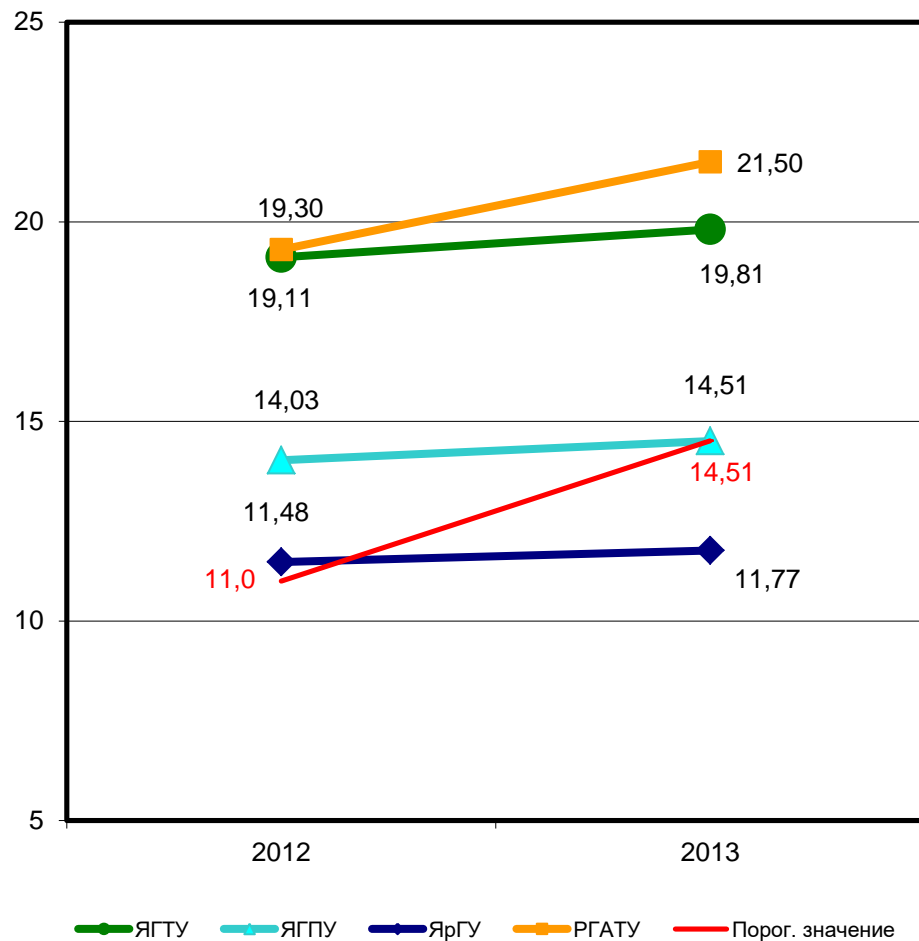
Отношение заработной платы ППС к средней заработной плате по экономике региона в 2014-2021 гг., (%)



Рисунок 14 - Показатель 6. Трудоустройство:
Удельный вес численности выпускников вуза, обучавшихся по очной форме обучения, не обращавшихся в службы занятости для содействия в трудоустройстве в течение первого года после окончания обучения в вузе, и трудоустроенных из числа обратившихся в общем числе выпускников, (%)

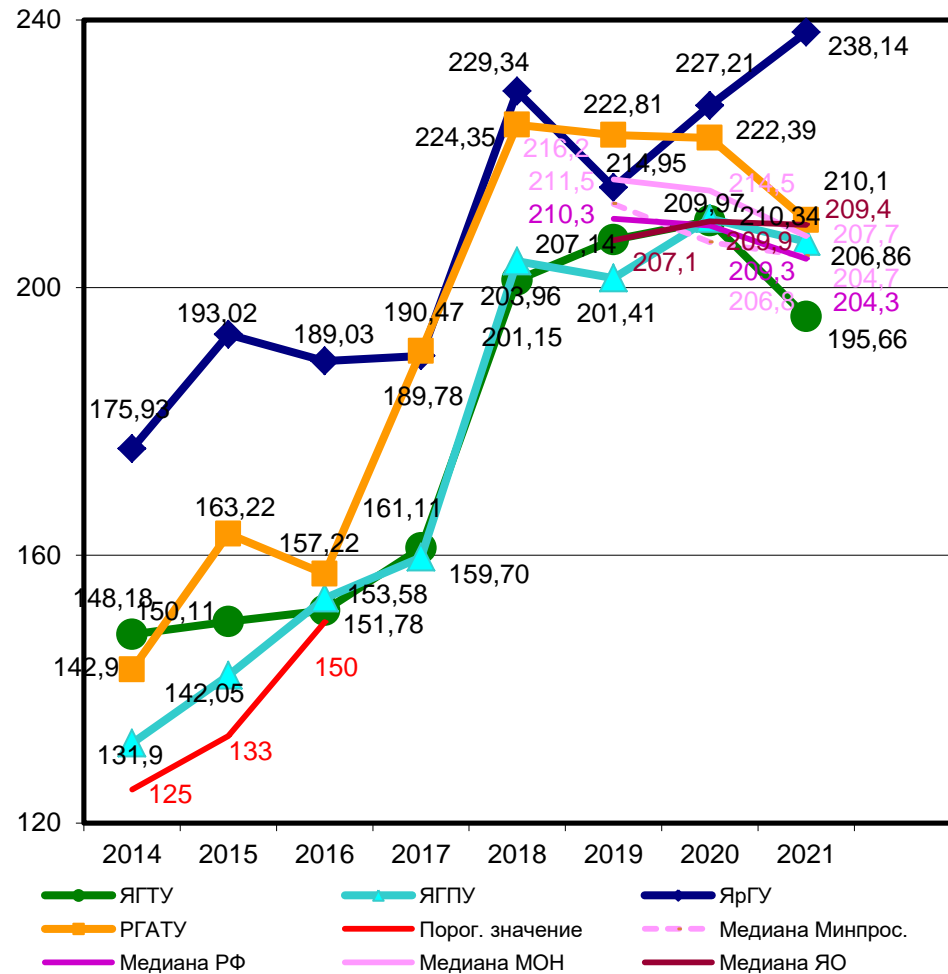

Рисунок 15 - Показатель 6. Трудоустройство:
Удельный вес численности выпускников, трудоустроившихся в течение календарного года, следующего за годом выпуска, в общей численности выпускников образовательной организации, обучавшихся по основным образовательным программам высшего образования в 2014-2017 г., (%)

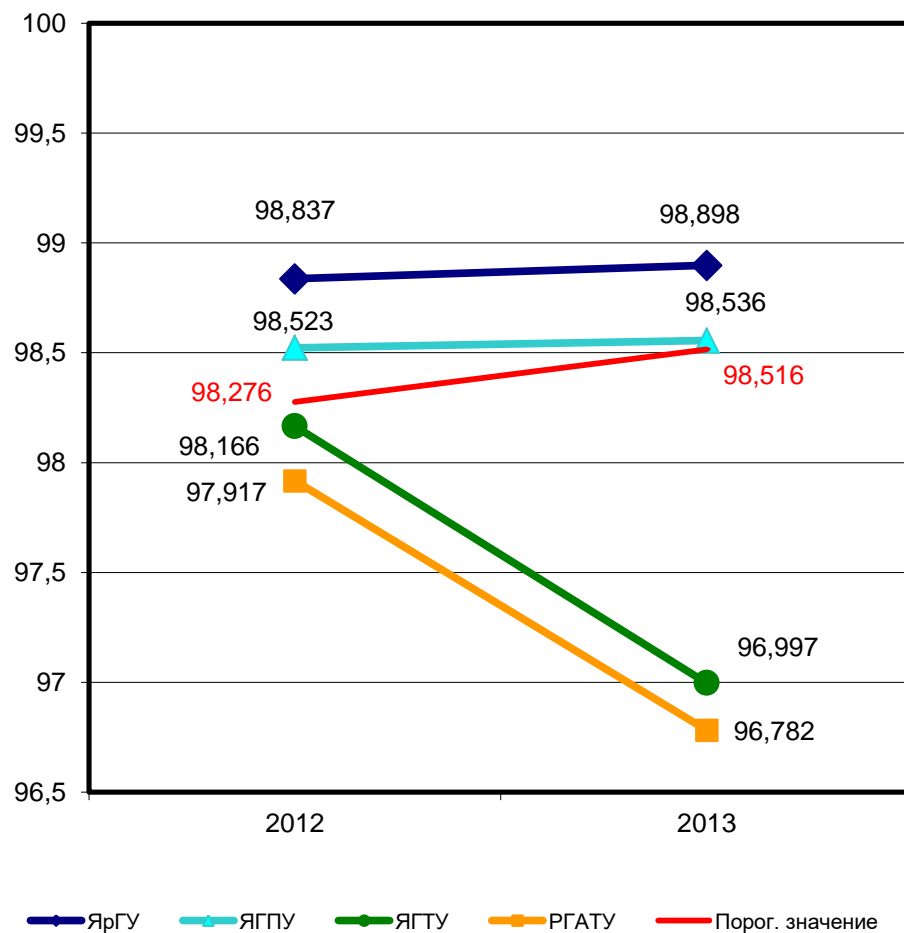

Рисунок 16 - Дополнительный показатель 7. Кадровый состав:
 Численность сотрудников, из числа ППС (приведенных к доле ставки),
 имеющих ученые степени кандидата или доктора наук, в расчете на 100 студентов (чел.)

2.1 Образовательная деятельность

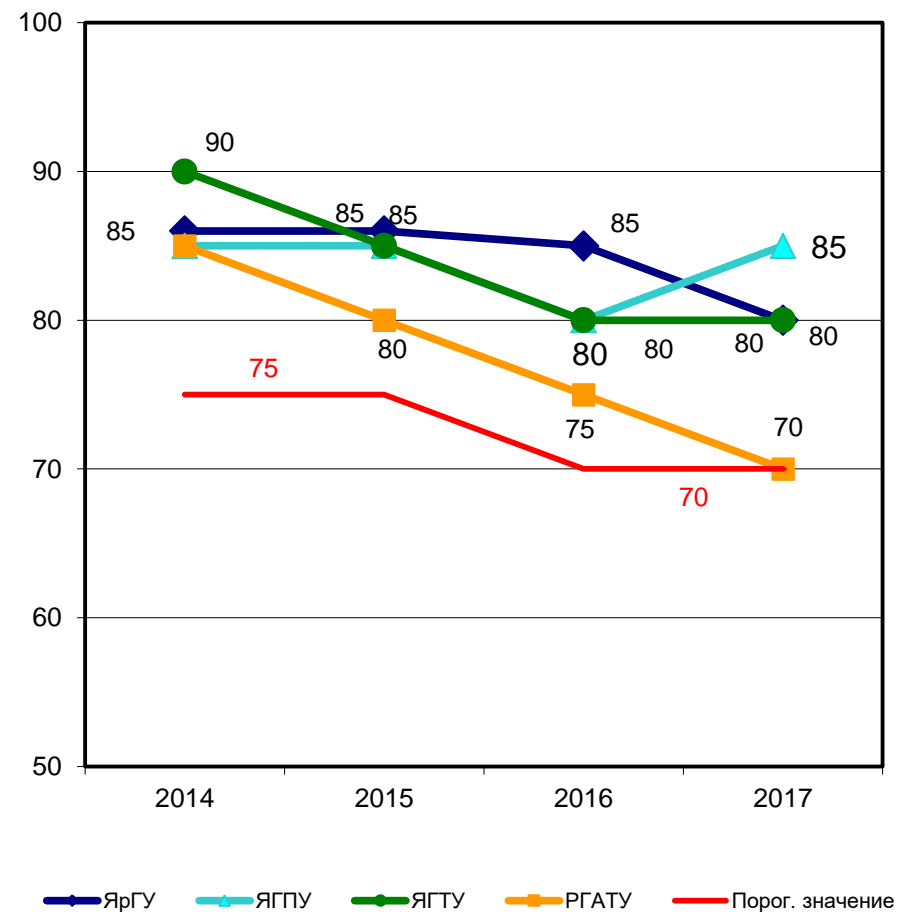
Таблица 4 - Показатель «Образовательная деятельность»

№ п/п	Показатель	Единица измерения	Образовательная организ.	Значение показателя									
				2012	2013	2014	2015	2016	2017	2018	2019	2020	2021
1	2	3	4	5	6	7	8	9	10	11	12	13	14
1.1	Средний балл ЕГЭ студентов, принятых по результатам ЕГЭ на обучение по очной форме по программам бакалавриата и специалитета за счет средств соответствующих бюджетов бюджетной системы РФ	балл	ЯрГУ	71,99	75,04	73,87	74,55	73,31	74,08	76,25	77,58	77,35	75,29
			ЯГТУ	57,24	59,78	58,24	60,61	62,13	61,93	65,87	69,99	70,02	68,60
			ЯГПУ	64,98	66,62	61,70	68,54	69,38	70,92	72,67	73,98	75,03	73,39
			РГАТУ	56,35	59,99	54,16	57,79	59,60	55,29	57,37	60,46	63,42	66,41
1.2	Средний балл ЕГЭ студентов университета, принятых по результатам ЕГЭ на обучение по очной форме по программам бакалавриата и специалитета за счет средств соответствующих бюджетов бюджетной системы РФ, за исключением лиц, поступивших с учетом особых прав и в рамках квоты целевого приема	балл	ЯрГУ			73,87	74,45	73,31	73,99	76,16	77,51	77,16	75,18
			ЯГТУ			58,24	60,61	62,13	61,93	65,87	69,99	60,73	68,60
			ЯГПУ			61,70	68,54	69,38	70,92	72,59	73,98	75,03	73,39
			РГАТУ			54,16	57,79	59,60	55,29	57,37	60,46	63,19	66,41
1.3	Средний балл ЕГЭ студентов, принятых по результатам ЕГЭ на обучение по очной форме по программам бакалавриата и специалитета с оплатой стоимости затрат на обучение физическими и юридическими лицами	балл	ЯрГУ		62,89	60,97	62,21	60,99	61,28	62,11	62,85	65,38	63,75
			ЯГТУ		56,98	53,73	55,17	55,03	54,10	54,96	58,78	49,13	61,63
			ЯГПУ		63,74	57,59	60,59	63,23	64,40	66,04	65,79	65,71	64,64
			РГАТУ		53,46	55,70	58,75	60,15	55,35	52,59	51,44	57,82	55,80
1.4	Усредненный по реализуемым направлениям (специальностям) минимальный балл ЕГЭ студентов, принятых по результатам ЕГЭ на обучение по очной форме на программы бакалавриата и специалитета	балл	ЯрГУ	51,04	51,08	53,19	53,07	46,03	46,88	47,16	46,84	50,00	50,32
			ЯГТУ	40,15	41,13	40,14	41,24	41,35	42,53	42,48	47,10	49,13	48,66
			ЯГПУ	41,62	48,63	49,26	48,22	51,97	54,00	53,96	55,10	54,96	53,26
			РГАТУ	44,51	44,39	41,54	48,19	48,92	45,57	47,54	46,54	50,44	53,89
1.5	Численность студентов, победителей и призеров заключительного этапа всероссийской олимпиады школьников, членов сборных команд РФ, участвовавших в международных олимпиадах по общеобразовательным предметам по специальностям и (или) направлениям подготовки, соответствующим профилю всероссийской олимпиады школьников или международной олимпиады, принятых на очную форму обучения на первый курс по программам бакалавриата и	человек	ЯрГУ		1	0	0	0	0	0	0	0	0
			ЯГТУ		0	0	0	0	0	0	0	0	0
			ЯГПУ		0	0	0	0	0	0	0	0	0
			РГАТУ		0	0	0	0	0	0	0	1	0

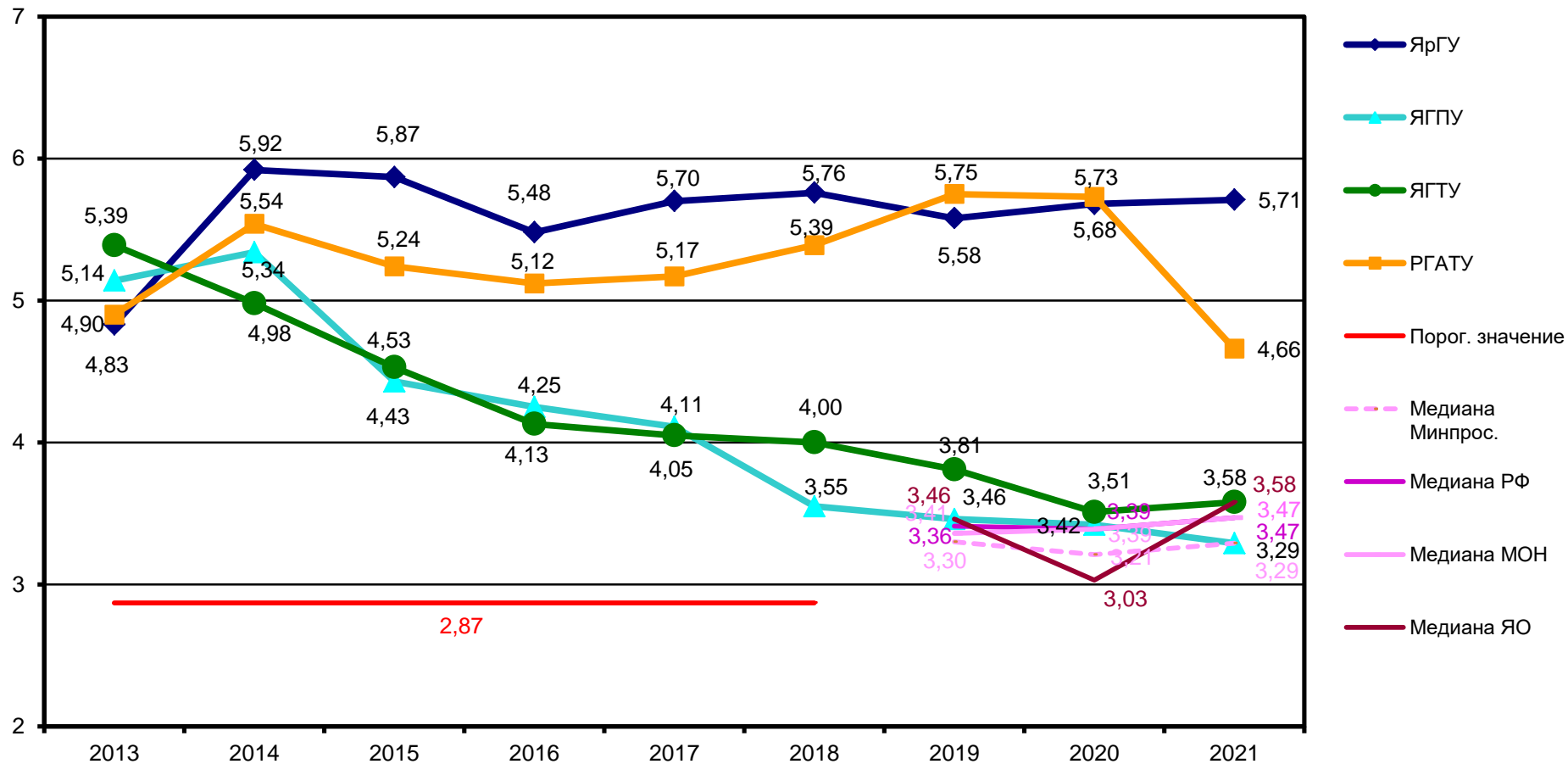
№ п/п	Показатель	Единица измерения	Образовательная организ.	Значение показателя									
				2012	2013	2014	2015	2016	2017	2018	2019	2020	2021
1	2	3	4	5	6	7	8	9	10	11	12	13	14
	специалитета без вступительных испытаний (2013-2020 гг.)												
	Удельный вес численности победителей и призеров заключительного этапа всероссийской олимпиады школьников в общей численности студентов, принятых на первый курс по программам подготовки бакалавров и специалистов на очную форму обучения (2012 г.)	%	ЯрГУ	0,34									
ЯГТУ			0										
ЯГПУ			0										
РГАТУ			0										
1.6	Численность студентов, победителей и призеров олимпиад школьников, принятых на очную форму обучения на первый курс по программам бакалавриата и специалитета по специальностям и (или) направлениям подготовки, соответствующим профилю олимпиады школьников, без вступительных испытаний	человек	ЯрГУ		1	0	3	0	2	2	2	5	2
			ЯГТУ		1	0	0	0	0	0	0	0	0
			ЯГПУ		0	0	0	0	0	1	0	0	0
			РГАТУ		0	0	0	0	0	0	0	1	0
1.7	Численность студентов, принятых по результатам целевого приема на первый курс на очную форму обучения по программам бакалавриата и специалитета	человек	ЯрГУ		81	83	94	41	29	41	34	44	38
			ЯГТУ		0	9	22	19	15	12	22	15	35
			ЯГПУ		77	86	92	138	81	54	60	59	73
			РГАТУ		24	14	13	8	13	16	3	4	17
1.8	Удельный вес численности студентов, принятых по результатам целевого приема на первый курс на очную форму обучения по программам бакалавриата и специалитета в общей численности студентов, принятых на первый курс по программам бакалавриата и специалитета на очную форму обучения	%	ЯрГУ	6,51	7,01	7,46	8,93	3,75	2,64	3,66	2,91	4,03	3,14
			ЯГТУ	0	0	1,15	2,64	2,45	2,14	1,58	2,69	1,90	4,52
			ЯГПУ	7,84	9,28	11,24	13,57	18,83	11,86	7,53	7,32	7,73	9,00
			РГАТУ	6,32	5,69	3,11	3,49	2,13	3,41	4,04	0,76	1,12	4,29
1.9	Удельный вес численности студентов (приведенного контингента), обучающихся по программам магистратуры, в общей численности приведенного контингента обучающихся по образовательным программам бакалавриата, специалитета и магистратуры	%	ЯрГУ	7,75	7,93	9,34	14,92	18,54	18,62	19,20	19,51	17,61	15,85
			ЯГТУ	3,28	3,78	3,34	4,99	8,95	11,92	12,17	10,00	9,04	7,98
			ЯГПУ	4,39	4,88	5,71	9,11	11,23	11,25	11,15	11,98	12,67	13,02
			РГАТУ	1,68	2,66	2,58	5,68	8,96	11,72	12,42	12,32	11,04	10,14
1.10	Удельный вес численности обучающихся (приведенного контингента), по программам магистратуры и подготовки научно-педагогических кадров в аспирантуре в общей численности приведенного контингента обучающихся по основным образовательным программам высшего образования	%	ЯрГУ			13,24	18,36	21,35	21,16	21,45	21,49	19,70	17,85
			ЯГТУ			4,15	5,67	9,41	12,23	12,40	10,26	9,35	8,37
			ЯГПУ			8,05	10,87	12,44	12,29	11,96	12,68	13,50	13,92
			РГАТУ			6,45	9,22	11,33	14,41	15,20	15,24	13,87	12,80

№ п/п	Показатель	Единица измерения	Образовательная организ.	Значение показателя									
				2012	2013	2014	2015	2016	2017	2018	2019	2020	2021
1	2	3	4	5	6	7	8	9	10	11	12	13	14
1.11	Удельный вес численности студентов, имеющих диплом бакалавра, специалиста или магистра других организаций, принятых на первый курс на обучение по программам магистратуры образовательной организации, в общей численности студентов, принятых на первый курс по программам магистратуры на очную форму обучения	%	ЯрГУ		32,13	17,41	17,10	30,71	16,37	20,59	17,84	13,28	19,11
			ЯГТУ		7,81	13,56	14,15	5,56	5,53	7,04	5,59	6,15	12,26
			ЯГПУ		18,58	11,19	100,00	21,20	8,47	17,71	14,15	13,10	16,67
			РГАТУ		3,12	0	3,33	7,61	8,49	8,49	7,22	5,19	100
1.12	Удельный вес численности обучающихся по программам магистратуры и подготовки научно-педагогических кадров в аспирантуре, имеющих диплом бакалавра, диплом специалиста или диплом магистра других организаций в общей численности обучающихся по программам магистратуры и подготовки научно-педагогических кадров в аспирантуре	%	ЯрГУ			21,30	16,65	16,65	26,86	22,67	13,68	13,60	14,09
			ЯГТУ			7,59	7,62	10,30	8,18	11,94	10,80	19,65	32,26
			ЯГПУ			72,49	81,97	91,60	49,87	29,82	85,68	28,03	99,60
			РГАТУ			15,15	9,14	43,95	12,28	19,81	13,95	14,59	38,52
1.13	Численность аспирантов образовательной организации в расчете на 100 студентов (приведенного контингента)	человек	ЯрГУ	6,09	5,43	5,31	4,80	3,96	3,57	3,11	2,82	3,08	3,23
			ЯГТУ	1,37	1,21	1,06	0,95	0,67	0,43	0,37	0,40	0,47	0,56
			ЯГПУ	5,51	4,43	3,89	2,88	1,90	1,64	1,26	1,09	1,41	1,68
			РГАТУ	6,45	6,43	6,81	4,99	2,84	3,40	3,62	3,60	3,39	3,21
1.14	Удельный вес численности слушателей из сторонних организаций в общей численности слушателей, прошедших обучение в образовательной организации по программам повышения квалификации или профессиональной переподготовки	%	ЯрГУ	77,92	83,29	100,00	96,59	83,58	78,62	30,71	96,52	94,17	95,31
			ЯГТУ	78,09	52,59	81,75	92,77	62,42	80,97	95,87	85,71	92,77	92,42
			ЯГПУ	77,80	79,25	82,83	87,24	89,76	84,28	65,61	94,89	85,47	86,64
			РГАТУ	98,97	96,36	100,00	92,99	69,97	58,04	100,0	98,54	63,58	50,36
1.15	Удельный вес численности студентов, обучающихся по направлениям подготовки бакалавриата, специалитета и магистратуры по областям знаний «Инженерное дело, технологии и технические науки», «Здравоохранение и медицинские науки», «Образование и педагогические науки», с которыми заключены договоры о целевом обучении, в общей численности студентов, обучающихся по указанным областям знаний	%	ЯрГУ			11,09	12,31	11,68	11,57	10,45	8,71	7,87	7,78
			ЯГТУ			0,22	0,78	1,28	1,45	1,51	1,76	1,59	2,15
			ЯГПУ			0	0,87	8,33	7,77	7,50	6,93	6,43	5,70
			РГАТУ			2,55	3,48	3,54	5,94	5,66	3,02	2,38	2,85



Рисунок 17 - Показатель 1.9. Удельный вес численности студентов (приведенного контингента) обучающихся по программам магистратуры, в общей численности приведенного контингента обучающихся по образовательным программам бакалавриата, специалитета и магистратуры (%)



Рисунок 18 - Показатель 1.13. Численность аспирантов образовательной организации в расчете на 100 студентов (приведенного контингента) (чел.)

2.2 Научно-исследовательская деятельность

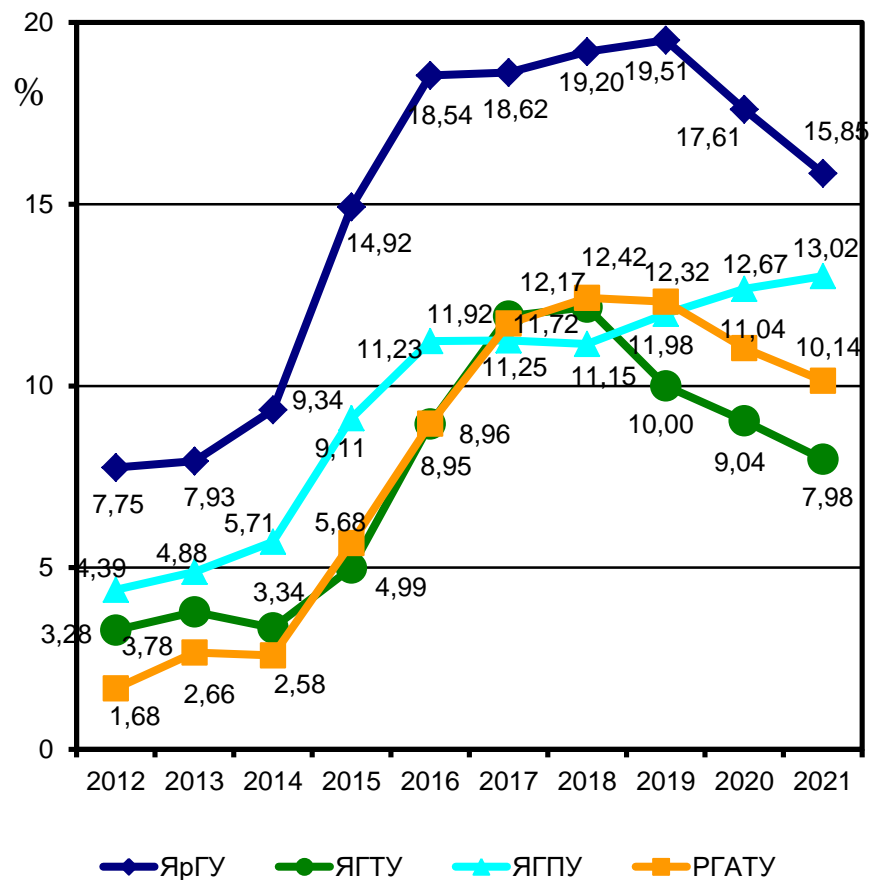
Таблица 5 - Показатель «Научно-исследовательская деятельность»

№ п/п	Показатель	Ед. изме-рен.	Образова-тельная организация	Значение показателя											
				2012	2013	2014	2015	2016	2017	2018	2019	2020	2021		
1	2	3	4	5	6	7	8	9	10	11	12	13	14		
2.1	Количество цитирований публикаций, изданных за последние 5 лет, индексируемых в информационно-аналитической системе научного цитирования Web of Science Core Collection в расчете на 100 НПП	ед.	ЯрГУ			72,27	33,74	40,69	68,54	97,99	142,76	195,28	Значение показателя не публикуется		
			ЯГТУ			9,94	23,03	18,01	43,36	90,42	133,81	148,51			
			ЯГПУ			10,61	17,78	30,56	34,61	43,78	100,55	54,93			
			РГАТУ			16,53	18,38	17,08	12,19	9,17	4,16	19,25			
	Количество цитирований статей в индексируемой системе цитирования Web of Science в расчете на 100 НПП		ЯрГУ		75,96										
			ЯГТУ		4,11										
			ЯГПУ		97,74										
			РГАТУ		1,82										
	Количество цитирований в Web of Science/Scopus в расчете на 100 НПП		ЯрГУ	52,36											
			ЯГТУ	8,10											
			ЯГПУ	3,65											
			РГАТУ	9,79											
2.2	Количество цитирований публикаций, изданных за последние 5 лет, индексируемых в информационно-аналитической системе научного цитирования Scopus в расчете на 100 НПП	ед.	ЯрГУ			86,24	39,13	48,87	83,00	120,75	172,92	225,62	Значение показателя не публикуется		
			ЯГТУ			11,32	18,63	27,89	57,45	96,56	171,84	207,41			
			ЯГПУ			15,91	18,55	32,13	37,79	50,12	67,23	9,10			
			РГАТУ			20,20	24,86	30,31	26,60	23,75	19,75	29,41			
	Количество цитирований статей в индексируемой системе цитирования Scopus в расчете на 100 НПП		ЯрГУ		96,75										
			ЯГТУ		12,07										
			ЯГПУ		154,75										
			РГАТУ		5,47										
2.3	Количество цитирований публикаций, изданных за последние 5 лет, индексируемых в Российском индексе научного цитирования (далее – РИНЦ) в расчете на 100 НПП	ед.	ЯрГУ			514,63	233,39	333,45	268,26	345,80	488,38	556,63	648,51		
			ЯГТУ			101,59	214,06	252,43	350,86	365,64	435,52	375,79	411,33		
			ЯГПУ			181,73	1695,74	2692,18	2960,76	1135,66	1643,29	1836,42	1444,67		
			РГАТУ			182,28	240,54	336,73	383,49	425,26	296,78	157,75	241,62		

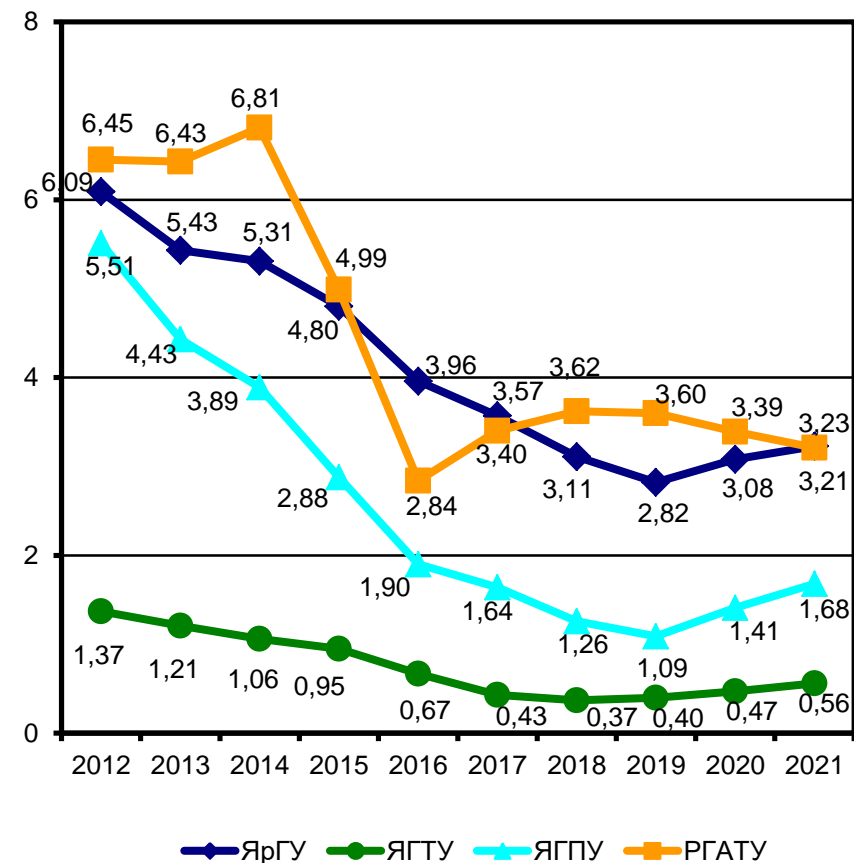
№ п/п	Показатель	Ед. изме- рен.	Образова- тельная организ.	Значение показателя											
				2012	2013	2014	2015	2016	2017	2018	2019	2020	2021		
1	2	3	4	5	6	7	8	9	10	11	12	13	14		
	Количество цитирований статей в РИНЦ в расчете на 100 НПП		ЯрГУ		261,54										
			ЯГТУ		66,54										
			ЯГПУ		1000,61										
			РГАТУ		56,50										
	Количество цитирований в РИНЦ в расчете на 100 НПП		ЯрГУ	106,23											
			ЯГТУ	52,81											
			ЯГПУ	237,28											
			РГАТУ	57,73											
2.4	Число публикаций организации, индексируемых в информационно-аналитической системе научного цитирования Web of Science Core Collection, в расчете на 100 НПП	ед.	ЯрГУ			17,90	14,53	22,87	33,50	32,45	33,74	34,76	Значение показателя не публикуется		
			ЯГТУ			3,86	6,10	8,83	8,67	9,76	15,78	15,18			
			ЯГПУ			4,13	10,56	9,66	8,46	10,94	14,20	23,67			
			РГАТУ			3,21	2,16	4,96	1,11	3,78	1,56	2,14			
	Количество статей в Web of Science, в расчете на 100 НПП		ЯрГУ		16,33										
			ЯГТУ		1,54										
			ЯГПУ		1,83										
			РГАТУ		2,28										
	Количество публикаций в Web of Science/Scopus в расчете на 100 НПП		ЯрГУ	19,79											
			ЯГТУ	2,09											
			ЯГПУ	4,26											
			РГАТУ	9,28											
	2.5		Число публикаций организации, индексируемых в информационно-аналитической системе научного цитирования Scopus, в расчете на 100 НПП	ед.	ЯрГУ			22,49	21,79	30,10	39,64	36,24	39,77	48,27	Значение показателя не публикуется
					ЯГТУ			5,24	8,13	12,71	11,56	12,66	22,24	26,02	
					ЯГПУ			5,30	8,76	9,93	9,25	7,20	9,85	9,10	
					РГАТУ			8,26	14,05	15,98	8,31	7,02	13,51	14,44	
Количество статей в Scopus, в расчете на 100 НПП		ЯрГУ			21,03										
		ЯГТУ			4,62										
		ЯГПУ			2,85										
		РГАТУ			7,75										
2.6	Число публикаций организации, индексируемых в информационно-аналитической системе научного	ед.	ЯрГУ			122,93	169,19	170,22	136,21	285,11	321,72	381,93	298,62		
			ЯГТУ			44,44	64,69	65,67	30,35	56,06	63,86	54,56	79,73		
			ЯГПУ			107,47	467,60	552,44	223,54	388,25	247,46	306,53	394,20		

№ п/п	Показатель	Ед. изме-рен.	Образова-тельная организация	Значение показателя											
				2012	2013	2014	2015	2016	2017	2018	2019	2020	2021		
1	2	3	4	5	6	7	8	9	10	11	12	13	14		
	цитирования РИНЦ, в расчете на 100 НПП Количество статей в РИНЦ, в расчете на 100 НПП		РГАТУ			105,60	125,41	146,05	167,91	148,41	135,65	128,88	170,43		
			ЯрГУ		142,03										
			ЯГТУ		46,76										
			ЯГПУ		80,43										
	Количество публикаций в РИНЦ в расчете на 100 НПП		РГАТУ		72,00										
			ЯрГУ	114,99											
			ЯГТУ	47,58											
			ЯГПУ	92,20											
			РГАТУ	73,71											
2.7	Общий объем научно-исследовательских и опытно-конструкторских работ (далее – НИОКР)	тыс. руб.	ЯрГУ	211402,3	161684,8	93344,2	107360,0	97035,4	115229,4	114779,7	119067,9	142409,4	196457,6		
ЯГТУ			26300,0	30178,9	39625,0	6260,0	29021,8	25002,7	46162,3	41427,6	35704,2	8076,50			
ЯГПУ			203723,4	146659,3	646151,9	108252,1	58762,3	53293,6	44345,10	23391,7	32740,90	58134,10			
РГАТУ			70063,3	106133,7	140018,6	79843,9	93064,9	106513,2	117673,2	68066,8	11974,80	64914,40			
2.8	Удельный вес доходов от НИОКР в общих доходах образовательной организации	%	ЯрГУ		19,83	12,64	14,05	12,41	12,29	11,49	11,19	12,98	16,33		
			ЯГТУ		5,62	6,63	1,32	6,22	4,83	7,42	6,07	5,32	1,27		
			ЯГПУ		22,65	57,96	17,57	10,69	9,30	6,59	3,30	4,13	6,10		
			РГАТУ		23,89	32,72	21,29	23,16	24,00	22,83	14,18	2,73	14,26		
2.9	Удельный вес НИОКР, выполненных собственными силами (без привлечения соисполнителей), в общих доходах образовательной организации от НИОКР	%	ЯрГУ		96,19	91,75	85,55	91,74	89,76	99,61	99,79	100,00	99,75		
			ЯГТУ		88,18	65,61	99,20	17,59	99,21	15,80	97,31	84,79	93,13		
			ЯГПУ		93,59	100,00	96,30	100,00	87,05	100,0	96,24	100,00	100,00		
			РГАТУ		78,8	86,99	86,36	78,85	98,12	99,80	100,0	100,00	75,12		
2.10	Доходы от НИОКР (за исключением средств бюджетов бюджетной системы Российской Федерации, государственных фондов поддержки науки) в расчете на одного НПП	тыс. руб.	ЯрГУ		5,61	18,62	153,89	149,16	140,71	152,95	154,86	114,28	187,53		
			ЯГТУ		26,50	27,98	12,16	105,95	90,34	170,44	46,67	24,94	30,55		
			ЯГПУ		205,34	217,87	262,99	141,74	141,21	92,81	61,45	99,37	86,54		
			РГАТУ		135,60	257,84	304,13	413,05	571,37	608,46	324,41	11,26	376,76		
2.11	Количество лицензионных соглашений	ед.	ЯрГУ		2	2	8	2	4	10	1	1	0		
			ЯГТУ		3	4	1	1	1	0	1	2	1		
			ЯГПУ		5	94	15	17	38	30	0	0	0		
			РГАТУ		1	1	0	1	0	0	0	0	0		

№ п/п	Показатель	Ед. изме- рен.	Образова- тельная организ.	Значение показателя										
				2012	2013	2014	2015	2016	2017	2018	2019	2020	2021	
1	2	3	4	5	6	7	8	9	10	11	12	13	14	
2.12	Удельный вес средств, полученных образовательной организацией от использования результатов интеллектуальной деятельности, в общих доходах образовательной организации	%	ЯрГУ	0,00	0,00	0,09	0,00	0,02	0,02	0,01	0,00	0,01	0,00	
			ЯГТУ	0,00	0,00	0,00	0,00	0,00	0,00	0,00	0,00	0,00	0,00	0,00
			ЯГПУ	0,02	0,02	0,00	0,00	0,00	0,00	0,00	0,00	0,00	0,00	0,00
			РГАТУ	0,03	0,04	0,01	0,00	0,00	0,20	0,82	0,00	0,00	0,00	0,00
2.13	Удельный вес численности НПП без ученой степени – до 30 лет, кандидатов наук – до 35 лет, докторов наук – до 40 лет, в общей численности НПП	%	ЯрГУ	26,15	27,77	27,63	24,04	21,98	25,00	22,94	17,25	12,52	15,25	
			ЯГТУ	14,53	16,67	10,91	9,01	11,90	12,11	14,20	15,08	12,97	13,56	
			ЯГПУ	24,51	23,29	27,52	25,71	17,92	15,55	13,11	9,20	13,82	11,88	
			РГАТУ	31,17	23,63	18,89	15,94	9,23	17,44	17,91	14,95	13,37	12,84	
2.14	Удельный вес научно-педагогических работников, защитивших кандидатские и докторские диссертации за отчетный период в общей численности НПП	%	ЯрГУ		3,79	1,83	2,19	2,77	0,85	1,10	0,82	1,14	2,41	
			ЯГТУ		1,33	0,84	0,00	0,65	1,05	0,99	0,96	0,00	1,04	
			ЯГПУ		2,45	3,61	1,86	1,30	1,05	0,27	1,32	0,27	0,80	
			РГАТУ		3,16	3,35	1,92	0,00	0,69	0,00	0,00	0,00	0,00	
2.15	Количество научных журналов, в том числе электронных, издаваемых образовательной организацией	ед.	ЯрГУ		6	15	8	11	8	9	10	10	10	
			ЯГТУ		1	1	1	1	1	1	1	4	4	
			ЯГПУ		1	1	2	3	3	3	5	5	5	
			РГАТУ		2	2	2	2	2	1	1	1	1	
2.16	Количество полученных грантов за отчетный год в расчете на 100 НПП	ед.	ЯрГУ		6,43	10,7	12,89	7,22	2,85	8,64	7,82	12,62	11,57	
			ЯГТУ		0,00	0,00	0,34	0,00	0,00	0,72	0,36	0,72	0,00	
			ЯГПУ		10,79	1,77	7,99	2,35	0,00	3,46	4,64	3,64	3,40	
			РГАТУ		0,91	0,46	0,54	0,55	0,00	1,08	1,04	0,53	0,68	



Рисунок 19 - Показатель 2.7. Общий объем научно-исследовательских и опытно-конструкторских работ, (млн руб.)



Рисунок 20 - Показатель 2.14. Удельный вес научно-педагогических работников, защитивших кандидатские и докторские диссертации за отчетный период в общей численности НПР, (%)

2.3 Международная деятельность

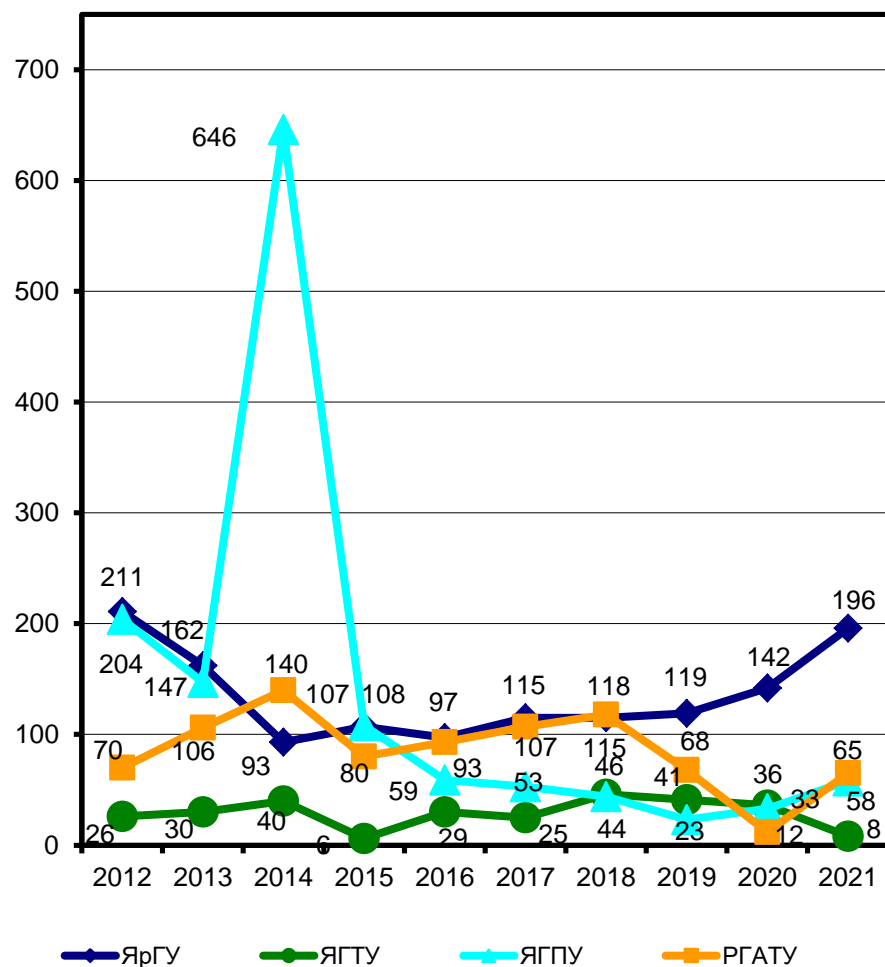
Таблица 6 - Показатель «Международная деятельность»

№ п/п	Показатель	Ед. измерения	Образовательная организация	Значение показателя									
				2012	2013	2014	2015	2016	2017	2018	2019	2020	2021
1	2	3	4	5	6	7	8	9	10	11	12	13	14
3.1	Удельный вес численности иностранных студентов (кроме стран Содружества Независимых Государств (далее – СНГ)), обучающихся программам бакалавриата, специалитета, магистратуры, в общей численности студентов (приведенный контингент)	%	ЯрГУ		0,13	0,10	0,16	0,18	0,17	0,12	0,14	0,14	0,08
			ЯГТУ		0,06	0,12	0,09	0,03	0,04	0,03	0,06	0,27	0,15
			ЯГПУ		0,48	0,57	1,27	1,67	0,86	0,49	0,72	0,34	0,11
			РГАТУ		0,00	0,00	0,00	0,00	0,12	1,17	1,57	1,55	1,43
3.2	Удельный вес численности иностранных студентов из СНГ, обучающихся по программам бакалавриата, специалитета, магистратуры, в общей численности студентов (приведенный контингент)	%	ЯрГУ		0,53	0,60	0,52	0,41	0,48	0,34	0,52	0,56	0,35
			ЯГТУ		4,91	4,74	3,90	3,13	2,19	1,82	1,44	2,11	2,03
			ЯГПУ		1,24	1,32	1,32	1,23	0,84	0,65	0,68	0,68	1,45
			РГАТУ		2,49	5,62	10,36	13,89	17,43	18,23	18,99	15,58	14,37
3.3	Удельный вес численности иностранных студентов, завершивших освоение образовательных программ бакалавриата, специалитета, магистратуры, в общей численности студентов (приведенный контингент)	%	ЯрГУ		0,44	0,49	0,62	0,37	0,41	0,46	0,34	0,18	0,73
			ЯГТУ		0,59	1,17	3,42	4,35	6,91	2,08	1,61	1,24	1,52
			ЯГПУ		0,70	0,32	0,65	0,60	0,24	0,37	0,45	0,25	0,62
			РГАТУ		0,44	0,22	2,40	1,65	5,66	8,15	12,44	18,35	16,26
3.4	Удельный вес численности иностранных студентов (кроме стран СНГ), завершивших освоение образовательных программ бакалавриата, программ специалитета, программ магистратуры, в общей численности студентов (приведенный контингент)	%	ЯрГУ	0,00	0,09	0,16	0,21	0,00	0,16	0,15	0,17	0,08	0,36
			ЯГТУ	0,00	0,15	0,00	0,00	0,00	0,00	0,00	0,00	0,15	0,00
			ЯГПУ	0,12	0,13	0,00	0,00	0,00	0,00	0,01	0,13	0,00	0,00
			РГАТУ	0,00	0,00	0,00	0,00	0,00	0,00	0,00	0,00	0,42	0,00
3.5	Удельный вес численности иностранных студентов из стран СНГ, завершивших освоение образовательных программ бакалавриата, программ специалитета, программ магистратуры, в общей численности студентов (приведенный контингент)	%	ЯрГУ	0,08	0,35	0,33	0,42	0,37	0,24	0,31	0,17	0,10	0,36
			ЯГТУ	0,01	0,44	1,17	3,42	4,35	6,91	2,08	1,61	1,09	1,52
			ЯГПУ	0,01	0,57	0,32	0,65	0,60	0,24	0,36	0,32	0,25	0,62
			РГАТУ	0,23	0,44	0,22	2,40	1,65	5,66	8,15	12,44	17,93	16,26

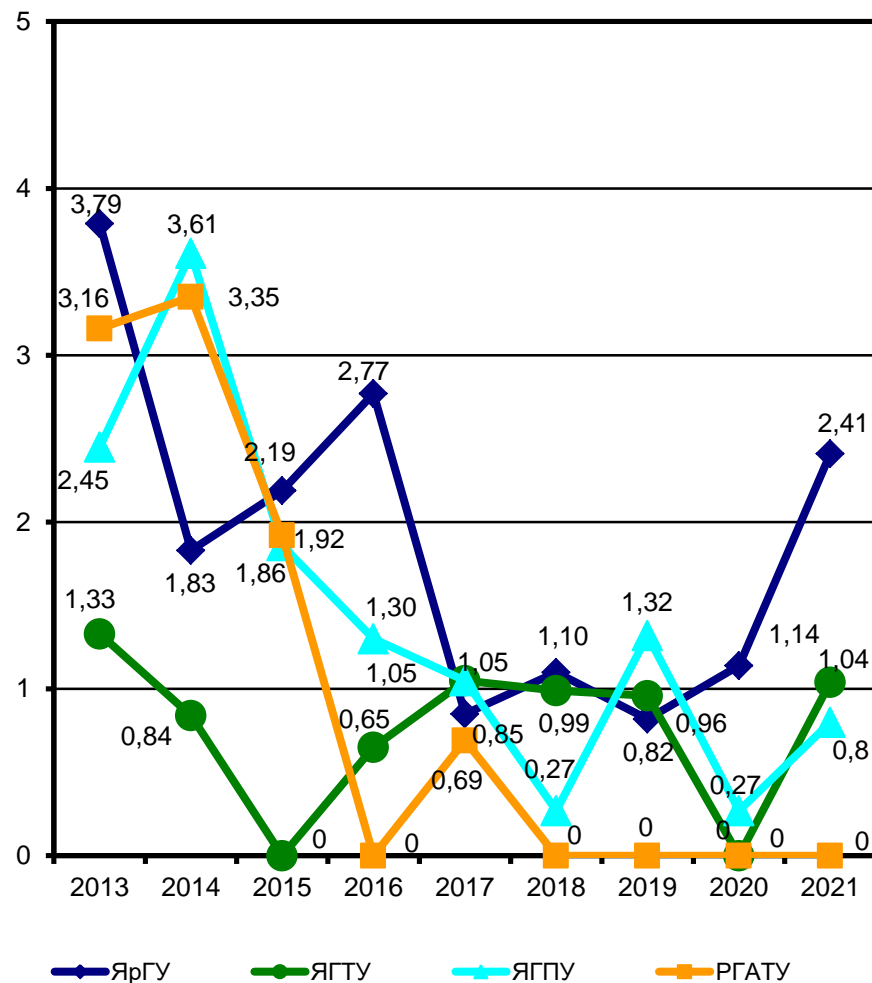
№ п/п	Показатель	Ед. изме- ре- ния	Образо- вательная орга- низ.	Значение показателя											
				2012	2013	2014	2015	2016	2017	2018	2019	2020	2021		
1	2	3	4	5	6	7	8	9	10	11	12	13	14		
3.6	Удельный вес численности студентов, обучающихся по очной форме обучения по образовательным программам бакалавриата, программам специалитета, программам магистратуры, прошедших обучение за рубежом не менее семестра (триместра), в общей численности студентов, обучающихся по очной форме обучения	%	ЯрГУ		0,20	0,14	0,19	0,06	0,12	0,10	0,06	0,08	0,00		
			ЯГТУ		0,00	0,32	0,30	0,19	0,20	0,06	0,23	0,16	0,06		
			ЯГПУ		0,18	0,22	0,29	0,32	0,45	0,42	0,85	0,00	0,70		
			РГАТУ		0,00	0,00	0,00	0,07	0,00	0,00	0,00	0,00	0,00		
	Удельный вес численности студентов вуза, обучающихся по очной форме обучения на ООП ВПО, прошедших обучение за рубежом не менее семестра (триместра)		ЯрГУ	0,18											
	ЯГТУ		0,06												
	ЯГПУ		0,07												
	РГАТУ		0,00												
3.7	Численность студентов иностранных образовательных организаций, прошедших обучение в образ. организации по очной форме обучения по образовательным программам бакалавриата, программам специалитета, программам магистратуры, не менее семестра (триместра) в расчете на 100 студентов, обучающихся по очной форме обучения	ед.	ЯрГУ		0,00	0,00	0,00	0,00	0,16	0,16	0,04	0,04	0,00		
			ЯГТУ		0,00	0,00	0,00	0,00	0,00	0,00	0,00	0,00	0,00		
			ЯГПУ		0,28	0,11	0,29	0,26	0,53	1,01	1,10	0,22	0,00		
			РГАТУ		0,00	0,00	0,00	0,00	0,00	0,00	0,00	0,00	0,00		
	Численность студентов зарубежных вузов, прошедших обучение в вузе по очной форме обучения на ООП ВПО не менее семестра (триместра), в расчете на 100 студентов (приведенного контингента)		ЯрГУ	0,17											
	ЯГТУ		0,06												
	ЯГПУ		0,07												
	РГАТУ		0,00												
3.8	Удельный вес численности иностранных граждан из числа НПП в общей численности НПП	%	ЯрГУ	0,00	0,00	0,00	0,00	0,00	0,00	0,18	0,19	0,19	0,19		
			ЯГТУ	0,00	0,25	0,00	0,00	0,00	0,00	0,00	0,00	0,00	0,00		
			ЯГПУ	0,50	0,00	0,00	0,26	0,24	0,24	0,24	0,00	0,00	0,00		
			РГАТУ	0,00	0,00	0,00	0,00	0,00	0,00	0,00	0,00	0,00	0,00		
3.9	Численность зарубежных ведущих профессоров, преподавателей и исследователей, работающих (работавших) в образовательной организации не менее 1 семестра	чело- век	ЯрГУ			0	0	0	0	1	1	1	1		
			ЯГТУ			0	0	0	0	0	0	0	0		
			ЯГПУ			0	1	1	1	1	0	0	0		
			РГАТУ			0	0	0	0	0	0	0	0		
3.10	Удельный вес численности иностранных граждан	%	ЯрГУ		0,35	0,37	1,28	1,98	1,62	1,86	3,45	4,46	4,76		

№ п/п	Показатель	Ед. изме- ре- ния	Образо- вательн ая орга- низ.	Значение показателя									
				2012	2013	2014	2015	2016	2017	2018	2019	2020	2021
1	2	3	4	5	6	7	8	9	10	11	12	13	14
	(кроме стран СНГ) из числа аспирантов образовательной организации в общей численности аспирантов		ЯГТУ		0,00	0,00	0,00	0,00	0,00	0,00	0,00	0,00	0,00
			ЯГПУ		0,00	0,00	0,00	0,00	0,00	0,00	0,00	0,00	1,45
			РГАТУ		0,00	0,00	0,00	0,00	0,00	0,00	0,00	0,00	0,00
3.11	Удельный вес численности иностранных граждан из стран СНГ из числа аспирантов образовательной организации в общей численности аспирантов	%	ЯрГУ		0,00	0,00	0,85	0,50	0,54	1,24	1,38	0,64	0,00
			ЯГТУ		0,00	0,00	0,00	0,00	0,00	0,00	0,00	0,00	0,00
			ЯГПУ		0,00	0,65	0,92	1,39	1,64	0,00	0,00	0,00	1,45
			РГАТУ		0,00	0,00	0,00	0,00	0,00	0,00	0,00	0,00	0,00
3.12	Объем средств, полученных образовательной организацией от выполнения НИОКР от иностранных граждан и иностранных юридических лиц	тыс. руб.	ЯрГУ		0,00	0,00	0,00	0,00	0,00	0,00	0,00	0,00	0,00
			ЯГТУ		0,00	3372,00	0,00	0,00	0,00	0,00	492,00	0,00	0,00
			ЯГПУ		0,00	1259,60	695,40	0,00	893,70	0,00	0,00	0,00	0,00
			РГАТУ		450,00	799,40	450,00	450,00	0,00	0,00	0,00	0,00	0,00
3.13	Объем средств от образовательной деятельности, полученных образовательной организацией от иностранных граждан и иностранных юридических лиц	тыс. руб.	ЯрГУ		5414,3	5375,0	6573,7	7361,70	6057,1	7968,1	7445,10	5180,5	6350,50
			ЯГТУ		0,00	0,00	0,00	0,00	0,00	0,00	0,00	0,00	296,50
			ЯГПУ		2369,10	2492,70	1072,30	2292,50	938,60	1894,10	37,60	0,00	0,00
			РГАТУ		0,00	0,00	0,00	147,40	440,50	65,90	476,80	222,00	168,70
	Доходы вуза от выполнения НИОКР и образовательной деятельности из иностранных источников		ЯрГУ	5866,5									
			ЯГТУ	1426,3									
			ЯГПУ	1529,0									
			РГАТУ	300,0									

2.4 Финансово-экономическая деятельность

Таблица 7 - Показатель «Финансово-экономическая деятельность»

№ п/п	Показатель	Ед. измерения	Образовательная организация	Значение показателя									
				2012	2013	2014	2015	2016	2017	2018	2019	2020	2021
1	2	3	4	5	6	7	8	9	10	11	12	13	14
4.1	Доходы образовательной организации из средств от приносящей доход деятельности в расчете на одного НПП	тыс. руб.	ЯрГУ	786,69	583,73	531,81	661,79	676,96	651,64	702,63	777,95	741,71	758,18
			ЯГТУ	330,14	358,54	372,75	483,31	581,51	559,74	686,45	644,80	574,51	572,54
			ЯГПУ	458,54	455,33	410,98	599,69	552,18	637,60	695,05	782,13	861,3	843,60
			РГАТУ	731,71	528,02	586,33	780,44	833,45	985,05	1055,72	706,66	398,96	784,16
4.2	Доля доходов из средств от приносящей доход деятельности в доходах по всем видам финансового обеспечения (деятельности) образовательной организации	%	ЯрГУ			32,40	36,95	35,96	31,73	33,38	32,73	30,52	29,14
			ЯГТУ			22,95	28,91	34,16	29,95	29,87	25,38	21,18	24,37
			ЯГПУ			18,76	37,78	38,47	37,56	35,88	38,12	35,81	28,65
			РГАТУ			29,84	36,79	37,63	40,05	37,95	28,32	17,04	27,34
4.3	Отношение средней заработной платы НПП в образовательной организации (из всех источников) к средней заработной плате по экономике региона	%	ЯрГУ	140,62	161,42	178,44	195,75	192,07	194,12	234,61	220,02	234,17	241,38
			ЯГТУ	140,98	140,45	147,74	150,24	151,89	161,11	201,15	207,14	209,97	195,66
			ЯГПУ	116,07	135,45	142,75	151,42	154,49	160,44	202,72	201,67	209,48	205,79
			РГАТУ	138,17	138,58	147,06	165,98	162,12	199,06	234,91	228,24	225,61	210,80
4.4	Доходы образовательной организации из всех источников в расчете на численность студентов (приведенный контингент)	тыс. руб.	ЯрГУ	158,15	150,38	149,52	156,12	153,37	181,09	192,89	206,93	215,63	234,85
			ЯГТУ	156,70	159,24	178,84	156,24	147,61	160,35	195,09	217,78	221,20	191,25
			ЯГПУ	145,04	144,66	283,09	162,80	145,33	172,59	180,12	180,11	200,03	232,80
			РГАТУ	170,76	183,58	248,99	250,95	237,46	255,93	287,08	278,86	251,36	261,09



Рисунок 21 - Показатель 4.1. Доходы образовательной организации из средств от приносящей доход деятельности в расчете на одного НПП, (тыс. руб.)



Рисунок 22 - Показатель 4.3. Отношение средней заработной платы НПП в образовательной организации (из всех источников) к средней заработной плате по экономике региона, (%)

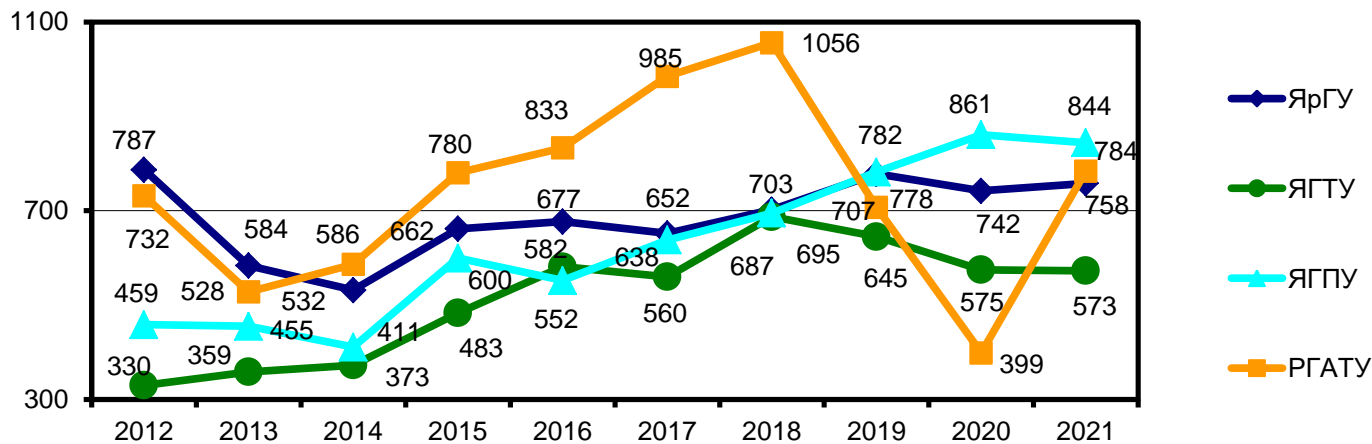

Рисунок 23 - Показатель 4.4. Доходы образовательной организации из всех источников в расчете на численность студентов (приведенный контингент), (тыс. руб.)

2.5 Инфраструктура

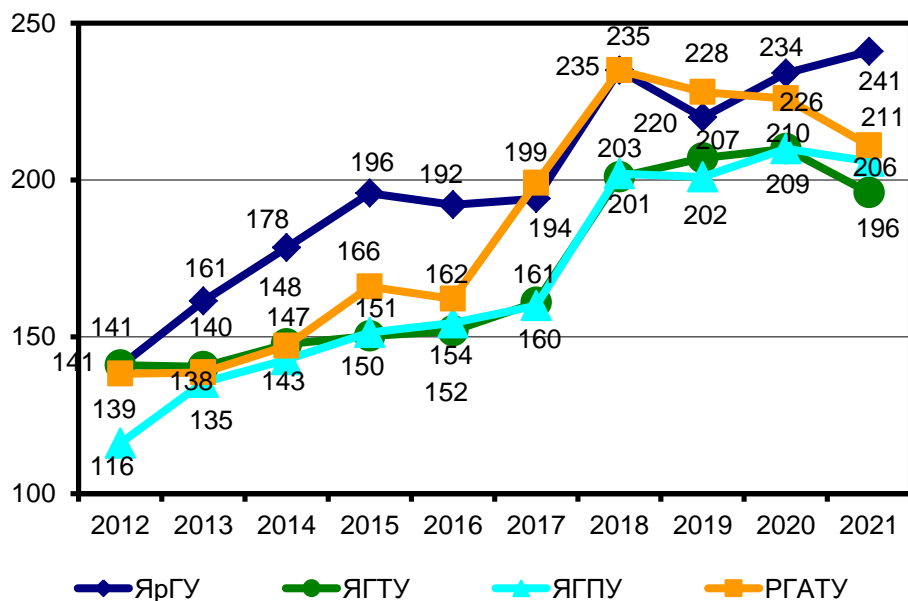
Таблица 8 - Показатель «Инфраструктура»

№ п/п	Показатель	Единица измерения	Образовательная организация	Значение показателя									
				2012	2013	2014	2015	2016	2017	2018	2019	2020	2021
1	2	3	4	5	6	7	8	9	10	11	12	13	14
5.1	Общая площадь учебно-лабораторных помещений в расчете на одного студента (приведенного контингента), в том числе:	м2	ЯрГУ	9,92	13,61	14,15	10,17	8,73	8,59	8,60	8,52	9,14	9,02
			ЯГТУ	16,20	19,81	19,99	20,82	20,14	20,39	20,19	20,31	19,46	19,55
			ЯГПУ	13,49	14,51	13,14	13,51	16,48	16,74	16,48	15,62	15,50	14,98
			РГАТУ	14,60	21,65	25,05	27,54	25,44	24,82	23,93	24,96	23,85	25,84
5.2	имеющихся на праве собственности	м2	ЯрГУ		0,00	0,00	0,00	0,00	0,00	0,00	0,00	0,00	0,00
			ЯГТУ		0,00	0,00	0,00	0,00	0,00	0,00	0,00	0,00	0,00
			ЯГПУ		0,00	0,00	0,00	0,00	0,00	0,00	0,00	0,00	0,00
			РГАТУ		0,00	0,00	0,00	0,00	0,00	0,00	0,00	0,00	0,00
5.3	закрепленных на праве оперативного управления	м2	ЯрГУ		8,19	8,51	8,75	8,40	8,27	8,27	8,27	8,50	8,40
			ЯГТУ		19,81	19,99	20,82	20,14	20,39	20,19	20,31	19,46	19,55
			ЯГПУ		8,24	8,88	9,24	12,20	12,40	12,36	11,74	11,65	11,26
			РГАТУ		20,79	24,07	26,45	24,43	23,85	23,03	24,02	23,73	25,84
5.4	предоставленных в безвозмездное пользование	м2	ЯрГУ		3,58	3,72	0,22	0,21	0,21	0,21	0,21	0,64	0,62
			ЯГТУ		0,00	0,00	0,00	0,00	0,00	0,00	0,00	0,00	0,00
			ЯГПУ		6,27	4,26	4,27	4,27	4,34	4,11	3,88	0,00	0,00
			РГАТУ		0,71	0,81	0,9	0,83	0,81	0,79	0,83	0,00	0,00
5.5	предоставленных в аренду	м2	ЯрГУ		1,84	1,92	1,21	0,12	0,12	0,12	0,04	0,00	0,00
			ЯГТУ		0,00	0,00	0,00	0,00	0,00	0,00	0,00	0,00	0,00
			ЯГПУ		0,00	0,00	0,00	0,00	0,00	0,01	0,01	0,01	0,00
			РГАТУ		0,15	0,17	0,19	0,17	0,17	0,11	0,11	0,11	0,00
5.6	Количество персональных компьютеров в расчете на одного студента (приведенного контингента)	ед.	ЯрГУ	0,32	0,34	0,35	0,37	0,35	0,36	0,40	0,41	0,41	0,39
			ЯГТУ	0,27	0,28	0,30	0,33	0,29	0,31	0,25	0,28	0,35	0,38
			ЯГПУ	0,24	0,24	0,25	0,29	0,29	0,30	0,29	0,26	0,26	0,26
			РГАТУ	0,59	0,66	0,70	0,80	0,78	0,75	0,66	0,68	0,66	0,66
5.7	Удельный вес стоимости машин и оборудования (не старше 5 лет) в общей стоимости машин и оборудования	%	ЯрГУ	73,25	71,06	57,37	64,45	58,32	46,97	27,18	22,25	24,00	78,14
			ЯГТУ	29,23	33,67	36,52	40,22	36,92	24,82	16,45	18,27	14,75	10,96
			ЯГПУ	50,69	37,55	44,46	49,83	44,18	65,77	38,54	60,31	39,68	21,78
			РГАТУ	33,68	64,94	42,13	44,40	43,36	40,80	42,72	21,87	18,58	14,32

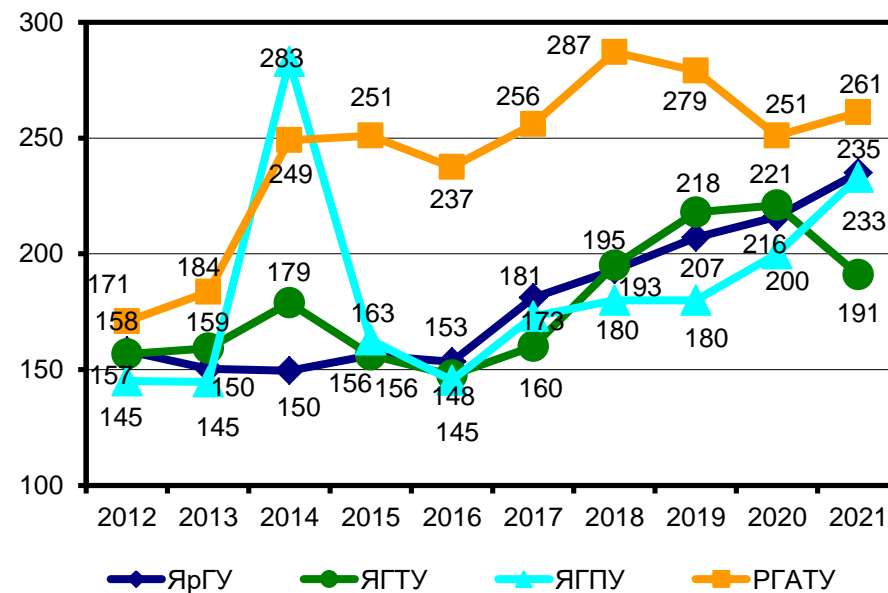
5.8	Количество экземпляров печатных учебных изданий (включая учебники и учебные пособия) из общего количества единиц хранения библиотечного фонда, состоящих на учете, в расчете на одного студента (приведенного контингента)	ед.	ЯрГУ	134,06	151,25	158,06	160,46	149,50	137,70	129,04	119,36	112,89	103,59
			ЯГТУ	209,49	242,23	246,84	244,47	237,92	241,77	236,73	228,83	218,47	219,77
			ЯГПУ	282,05	306,8	330,77	344,30	345,80	352,32	348,63	328,55	322,53	307,05
			РГАТУ	283,34	348,88	404,63	447,76	414,85	404,35	391,97	436,95	407,65	379,94



Рисунок 24 - Показатель 5.1. Общая площадь учебно-лабораторных помещений в расчете на одного студента (приведенного контингента), (м2)



Рисунок 25 - Показатель 5.6. Количество персональных компьютеров в расчете на одного студента (приведенного контингента) (ед.)

2.6 Дополнительный показатель (кадровый состав)

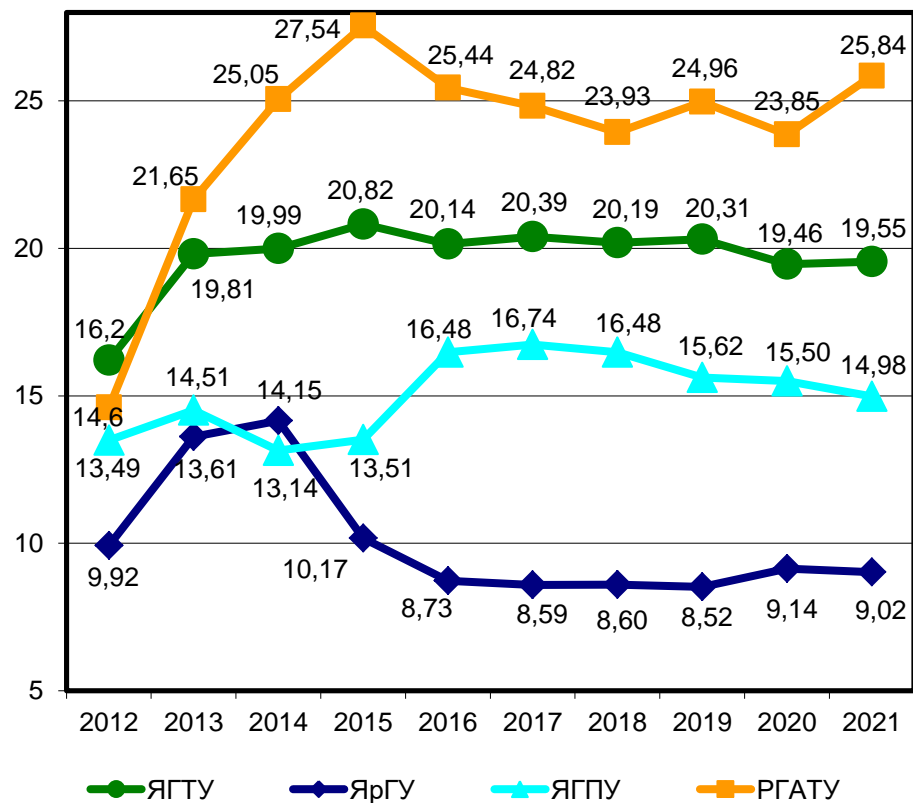
Таблица 9 - Кадровый состав

№ п/п	Показатель	Ед. изме рения	Образова тельная организ.	Значение показателя									
				2012	2013	2014	2015	2016	2017	2018	2019	2020	2021
1	2	3	4	5	6	7	8	9	10	11	12	13	14
6.1	Удельный вес НПП, имеющих ученую степень кандидата наук, в общей численности НПП	%	ЯрГУ		58,68	59,36	61,87	62,85	60,79	59,57	58,72	58,47	58,91
			ЯГТУ		59,15	55,76	56,99	54,19	54,29	54,16	52,56	52,03	50,85
			ЯГПУ		60,76	58,37	60,97	60,43	59,77	58,71	59,98	60,59	60,60
			РГАТУ		62,79	64,35	67,49	67,43	67,72	67,70	65,85	65,83	62,29
6.2	Удельный вес НПП имеющих ученую степень доктора наук, в общей численности НПП	%	ЯрГУ		19,28	19,66	19,70	19,54	19,18	19,30	19,27	20,07	18,92
			ЯГТУ		14,07	13,87	14,06	13,24	12,74	14,38	13,54	12,77	13,04
			ЯГПУ		17,62	18,08	17,84	18,86	19,57	20,13	17,56	18,09	17,73
			РГАТУ		13,90	17,06	16,78	15,87	15,66	14,87	13,46	13,48	11,59
6.3	Удельный вес НПП, имеющих ученую степень кандидата и доктора наук, в общей численности НПП образовательной организации (без совместителей и работающих по договорам гражданско-правового характера)	%	ЯрГУ	78,03	79,81	80,56	83,10	84,51	83,95	81,51	81,69	82,42	81,43
			ЯГТУ	66,08	74,35	69,73	70,34	69,72	69,16	69,71	67,60	66,30	65,60
			ЯГПУ	72,34	76,79	75,05	77,96	79,12	77,18	78,56	77,48	78,22	77,66
			РГАТУ	76,29	77,80	82,31	86,60	86,72	87,66	85,28	83,55	82,84	77,99
6.4	Число НПП, имеющих ученую степень кандидата и доктора наук, в расчете на 100 студентов	ед.	ЯрГУ		5,02	6,26	6,20	5,79	5,96	6,07	5,73	5,91	6,04
			ЯГТУ		5,53	5,15	4,53	4,13	4,05	4,00	3,81	3,57	3,59
			ЯГПУ		5,47	5,71	4,47	4,51	4,35	3,82	3,61	3,56	3,42
			РГАТУ		4,90	6,07	5,65	5,27	5,26	5,48	5,88	5,88	4,81
6.5	Доля штатных работников ППС в общей численности ППС	%	ЯрГУ		84,56	84,05	83,76	80,50	71,67	66,54	68,95	70,35	71,60
			ЯГТУ		91,99	92,08	92,98	91,27	88,51	95,58	96,31	94,90	92,90
			ЯГПУ		97,97	97,73	97,91	97,86	97,80	98,30	98,08	98,37	97,63
			РГАТУ		80,17	83,73	75,98	76,56	74,09	75,38	69,57	70,92	75,00

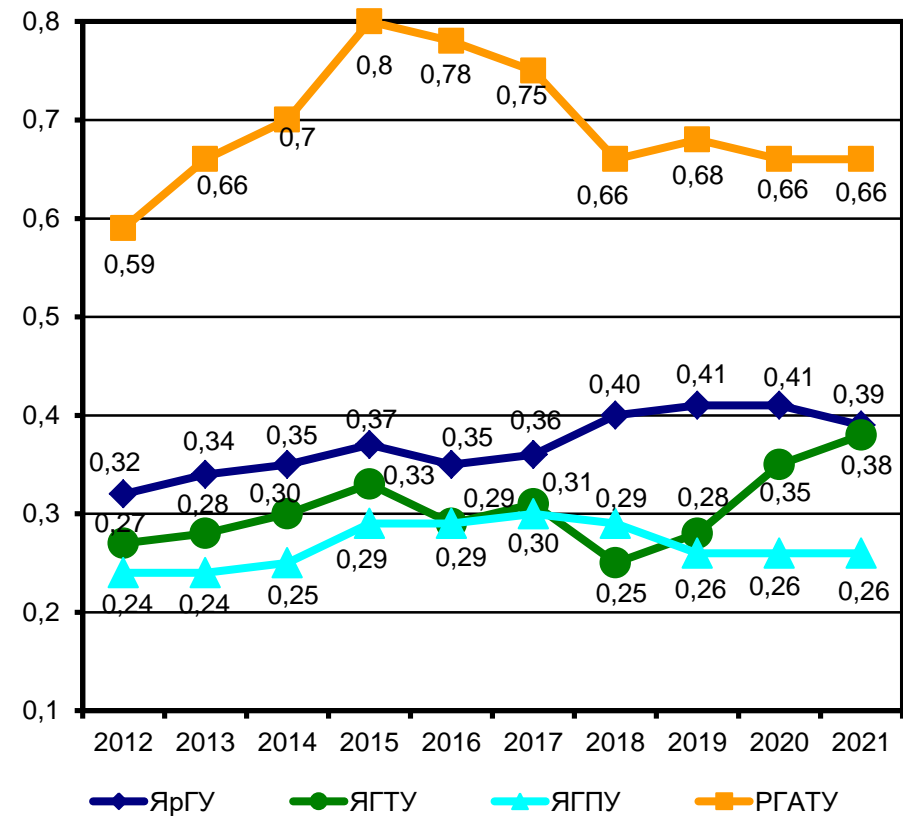
Примечание: В мониторингах эффективности деятельности образовательных организаций за 2012-2017 гг. данные показатели имели нумерацию 7.1 – 7.5



Рисунок 26 - Показатель 6.3. (в 2012-2017 гг. – 7.3.) Удельный вес НПП, имеющих ученую степень кандидата и доктора наук, в общей численности НПП образовательной организации (без совместителей и работающих по договорам гражданско-правового характера), (%)

3. Дополнительные характеристики образовательной организации

Таблица 10 - Дополнительные характеристики ЯрГУ, ЯГТУ, ЯГПУ, РГАТУ

№ п/п	Показатель	Ед. измерения	Образовательная организ.	Значение показателя									
				2012	2013	2014	2015	2016	2017	2018	2019	2020	2021
1	2	3	4	5	6	7	8	9	10	11	12	13	14
Образовательная деятельность													
1	Общая численность студентов, обучающихся по программам бакалавриата, специалитета, магистратуры	чел.	ЯрГУ	6 531	6 276	5 785	5614	5915	6131	6165	6092	6002	6054
			ЯГТУ	5 458	5 156	4 902	4629	4621	4580	4738	4842	5023	4892
			ЯГПУ	7 163	7 039	6 817	6836	6726	6896	7164	7405	7287	7415
			РГАТУ	3818	3435	2922	2757	2866	2861	2790	2595	2520	2439
	в том числе: по очной форме обучения	чел.	ЯрГУ	5 085	5 005	4 869	4757	4961	5022	5014	4978	4931	5046
			ЯГТУ	3 290	3 186	3 111	2996	3116	3075	3093	3075	3212	3201
			ЯГПУ	4 075	3 928	3 614	3442	3452	3369	3353	3545	3593	3728
			РГАТУ	1981	1784	1547	1395	1527	1571	1647	1593	1622	1639
	по очно-заочной (вечерней) форме обучения	чел.	ЯрГУ	823	635	451	351	280	310	330	346	345	370
			ЯГТУ	0	0	0	0	0	0	0	0	0	51
			ЯГПУ	44	35	25	20	10	5	0	0	0	0
			РГАТУ	353	274	229	218	210	227	230	188	203	163
	по заочной форме обучения	чел.	ЯрГУ	623	636	465	506	674	799	821	768	726	638
			ЯГТУ	2 168	1 970	1 791	1633	1505	1505	1645	1767	1811	1640
			ЯГПУ	3 044	3 076	3 178	3374	3264	3522	3811	3860	3694	3687
			РГАТУ	1484	1377	1146	1144	1129	1063	913	814	695	637
2	Средний балл ЕГЭ студентов, принятых на обучение по программам бакалавриата и специалитета, по всем формам обучения	балл	ЯрГУ	66,19	70,30	68,65	70,72	68,30	68,24	69,72	70,83	72,64	71,49
			ЯГТУ	56,27	58,71	56,74	59,48	60,40	59,93	62,86	66,45	67,84	67,47
			ЯГПУ	59,49	63,76	60,41	62,99	64,73	65,32	65,83	66,99	68,07	69,29
			РГАТУ	55,47	57,7	54,5	57,86	58,95	54,96	56,59	58,67	62,25	65,80

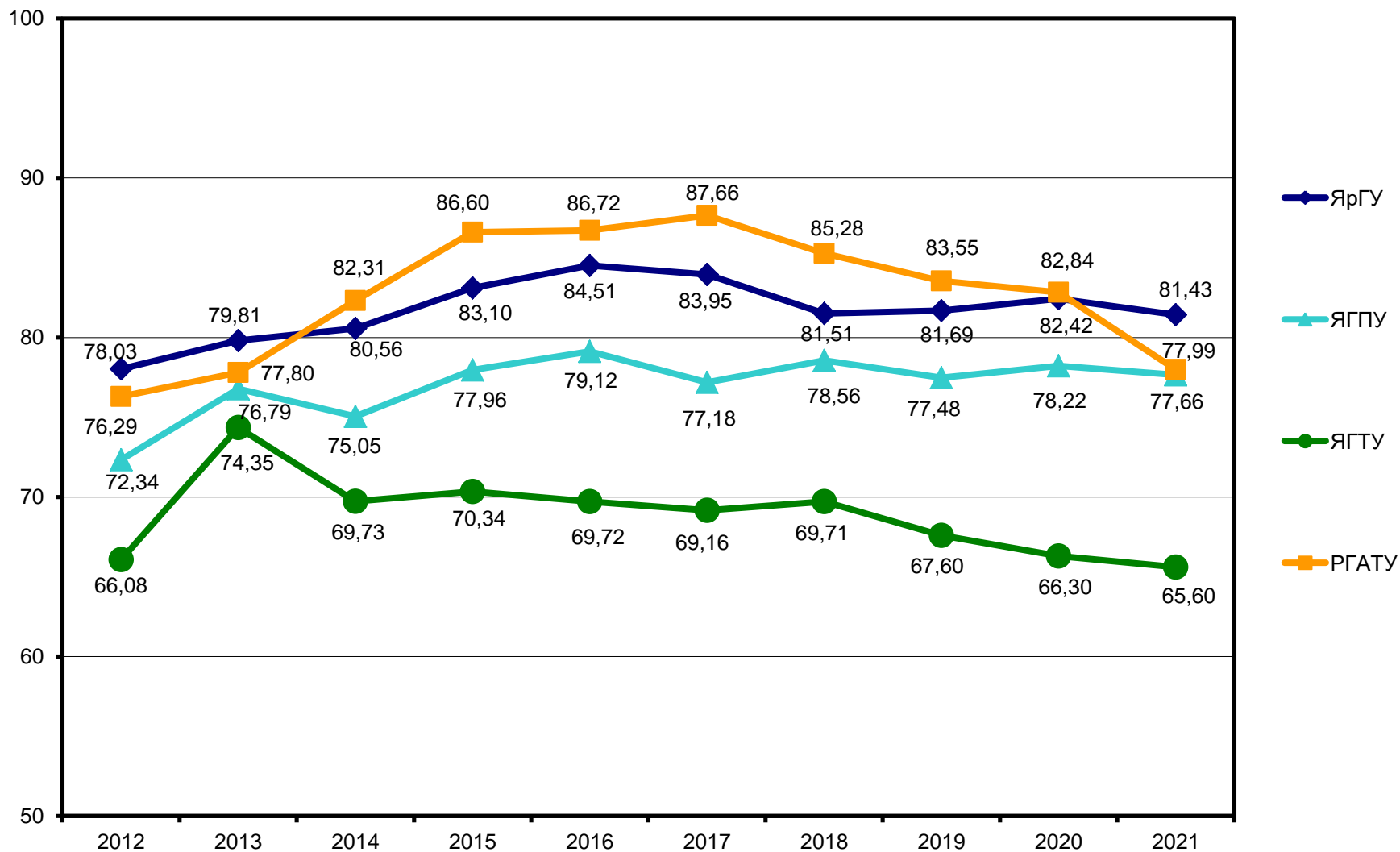
№ п/п	Показатель	Ед. измере ния	Образова тельная организ.	Значение показателя									
				2012	2013	2014	2015	2016	2017	2018	2019	2020	2021
1	2	3	4	5	6	7	8	9	10	11	12	13	14
3	Доля обучающихся по программам бакалавриата, специалитета, магистратуры в очной форме	%	ЯрГУ			84,17	84,73	83,87	81,91	81,33	81,71	82,16	83,35
			ЯГТУ			63,46	64,72	67,43	67,14	65,28	63,51	63,95	65,43
			ЯГПУ			53,01	50,35	51,32	48,85	46,80	47,87	49,31	50,28
			РГАТУ			52,94	50,60	53,28	54,91	59,03	61,39	64,37	67,20
4	Доля обучающихся по программам бакалавриата в общей численности обучающихся по программам бакалавриата, специалитета, магистратуры	%	ЯрГУ			78,63	83,13	79,29	78,34	76,74	76,07	77,26	79,04
			ЯГТУ			74,34	85,37	86,09	83,28	82,38	83,93	84,75	85,22
			ЯГПУ			82,04	90,35	91,70	89,53	88,34	87,56	87,31	87,43
			РГАТУ			82,27	90,13	89,85	87,77	86,09	85,16	85,40	85,03
5	Доля обучающихся по программам магистратуры в общей численности обучающихся по программам бакалавриата, специалитета, магистратуры	%	ЯрГУ			8,37	13,91	18,46	19,57	21,22	21,86	20,54	18,57
			ЯГТУ			2,24	3,89	8,18	11,44	12,47	10,64	10,01	9,12
			ЯГПУ			3,30	5,38	8,13	10,37	11,66	12,44	12,69	12,57
			РГАТУ			1,64	3,52	6,11	7,90	8,89	9,21	8,81	8,24
6	Общая численность слушателей программ дополнительного профессионального образования	чел.	ЯрГУ			734	791	682	683	1693	3361	3429	3494
			ЯГТУ			970	719	1043	536	654	658	4633	488
			ЯГПУ			868	1089	1827	1438	2387	1546	1562	1160
			РГАТУ			619	713	576	510	226	205	173	139
7	Общая численность обучающихся по программам среднего профессионального образования	чел.	ЯрГУ			857	828	779	758	801	797	893	876
			ЯГТУ			0	0	0	0	0	0	0	0
			ЯГПУ			0	0	0	0	0	0	0	0
			РГАТУ			646	682	792	820	775	789	801	823
8	Число предприятий, с которыми заключены договоры на подготовку специалистов	ед.	ЯрГУ	21	13	11	9	10	9	6	14	23	21
			ЯГТУ	62	39	33	28	19	18	15	19	38	41
			ЯГПУ	119	0	76	0	93	110	49	36	38	37
			РГАТУ	12	14	13	13	13	15	15	15	15	17
9	Число предприятий, являющихся базами практики, с которыми оформлены договорные отношения	ед.	ЯрГУ	525	832	650	591	423	158	601	404	175	258
			ЯГТУ	444	377	313	315	312	387	378	358	320	324
			ЯГПУ	233	0	325	0	516	944	49	36	38	37
			РГАТУ	21	22	21	19	31	38	39	82	89	87

№ п/п	Показатель	Ед. измере ния	Образова тельная организа. ция	Значение показателя									
				2012	2013	2014	2015	2016	2017	2018	2019	2020	2021
1	2	3	4	5	6	7	8	9	10	11	12	13	14
Научная деятельность													
10	Общий объем средств, поступивших (за отчетный год) от выполнения НИОКР, выполненных собственными силами	тыс. руб.	ЯрГУ			85 644,2	91 846,5	89 020,4	103432,4	114329,7	118817,9	142409,4	195957,6
			ЯГТУ			25 996,9	6 210,0	5 103,8	24805,9	7291,7	40312,6	30273,0	7522,0
			ЯГПУ			646 151,9	104252,1	58 762,3	46393,6	44345,1	22511,7	32740,9	58134,1
			РГАТУ			121801,1	68954,6	73 380,0	104510,7	117432,2	68066,8	11974,8	48764,4
11	Общий объем средств, поступивших. (за отчетный год) от выполнения работ, услуг, связанных с научными, научно-техническими, творческими услугами и разработками, выполненных собственными силами	тыс. руб.	ЯрГУ			88509,6	91 980,6	90 657,8	109661,5	118566,8	124957,8	145652,3	258000,9
			ЯГТУ			30 047,5	12917,5	5 103,8	24980,5	7400,9	40497,6	30273,0	7522,0
			ЯГПУ			646 151,9	104252,1	58 762,3	46393,6	44345,1	22511,7	32740,9	58134,1
			РГАТУ			121869,8	68954,6	73 380,0	104510,7	122751,8	68066,8	11974,8	48764,4
12	Общее количество публикаций организации в расчете на 100 НПР	ед.	ЯрГУ			646,72	476,39	415,79	209,35	387,74	375,78	452,12	310,30
			ЯГТУ			49,69	108,38	229,13	321,95	315,73	298,48	289,43	277,09
			ЯГПУ			114,34	588,43	662,92	336,64	502,88	344,54	430,96	531,56
			РГАТУ			231,40	234,05	260,13	198,95	393,96	293,14	204,28	252,05
13	Количество бизнес-инкубаторов	ед.	ЯрГУ			0	0	0	1	1	1	1	1
			ЯГТУ			0	0	0	0	0	0	0	0
			ЯГПУ			1	1	1	1	1	1	1	1
			РГАТУ			1	1	1	1	1	1	1	0
14	Количество технопарков	ед.	ЯрГУ			0	0	0	0	0	0	0	0
			ЯГТУ			0	0	0	0	0	0	0	0
			ЯГПУ			0	0	0	0	0	0	0	1
			РГАТУ			1	1	1	1	1	1	1	0
15	Количество центров коллективного пользования научным оборудованием	ед.	ЯрГУ			1	1	1	1	1	1	1	1
			ЯГТУ			0	0	0	0	0	0	0	0
			ЯГПУ			1	2	2	2	2	2	2	2
			РГАТУ			1	1	1	1	1	1	1	0
16	Количество малых предприятий	ед.	ЯрГУ			27	26	25	25	25	19	16	15
			ЯГТУ			14	22	6	15	15	16	16	14
			ЯГПУ			4	4	4	4	4	4	4	3
			РГАТУ			10	10	10	9	9	9	9	9
17	Общая численность аспирантов	чел.	ЯрГУ			267	235	202	185	161	145	157	168
			ЯГТУ			35	30	22	14	12	13	16	19

№ п/п	Показатель	Ед. измере ния	Образова тельная организа. ция	Значение показателя									
				2012	2013	2014	2015	2016	2017	2018	2019	2020	2021
1	2	3	4	5	6	7	8	9	10	11	12	13	14
			ЯГПУ			153	109	72	61	47	43	56	69
			РГАТУ			117	78	48	59	65	62	59	56
18	Доля аспирантов, обучающихся в очной форме	%	ЯрГУ			82,77	86,38	89,11	89,19	91,3	88,28	82,80	72,62
			ЯГТУ			77,14	73,33	72,73	78,57	66,67	69,23	68,75	73,68
			ЯГПУ			61,44	65,14	69,44	68,85	70,21	69,77	64,29	57,97
			РГАТУ			56,41	75,64	93,75	91,53	89,23	95,16	96,61	94,64
19	Общая численность докторантов	чел.	ЯрГУ			8	3	0	0	0	0	0	0
			ЯГТУ			0	0	0	0	0	0	0	0
			ЯГПУ			9	4	1	4	3	1	1	3
			РГАТУ			7	7	6	7	7	7	7	4
20	Число диссертационных советов	ед.	ЯрГУ			5	3	1	1	1	1	1	1
			ЯГТУ			1	0	0	0	0	0	0	0
			ЯГПУ			6	7	4	4	3	3	4	4
			РГАТУ			3	2	2	2	2	0	2	2
Кадровый потенциал													
21	Общая численность работников образовательной организации (без внешних совместителей и работающих по договорам ГПХ)	чел.	ЯрГУ	1102	1093	1070	1021	993	970	960	999	961	976
			ЯГТУ	1031	969	895	796	782	733	710	708	638	589
			ЯГПУ	1074	901	888	864	826	815	752	737	717	675
			РГАТУ	612	547	492	440	426	422	396	376	374	365
22	Общая численность ППС (без внешних совместителей и работающих по договорам ГПХ)	чел.	ЯрГУ	397	378	369	356	351	344	348	353	344	348
			ЯГТУ	388	356	349	318	303	285	303	313	298	288
			ЯГПУ	471	386	387	375	365	355	346	357	363	371
			РГАТУ	201	190	175	155	147	143	150	144	139	135
23	Общая численность научных работников (без внешних совместителей и работающих по договорам ГПХ)	чел.	ЯрГУ			13	10	10	8	14	14	7	25
			ЯГТУ			9	2	4	0	0	0	0	0
			ЯГПУ			28	1	19	25	25	23	12	6
			РГАТУ			4	1	1	1	1	6	3	8
24	Доля ППС, имеющих ученые степени	%	ЯрГУ			78,86	80,90	82,91	83,43	81,90	81,87	81,69	82,47
			ЯГТУ			69,05	69,81	69,64	68,77	68,65	66,13	65,10	64,93
			ЯГПУ			77,00	78,13	80,55	79,72	80,35	78,15	75,48	72,78
			РГАТУ			81,14	85,81	85,03	86,71	84,67	83,33	82,01	80,74

№ п/п	Показатель	Ед. измере ния	Образова тельная организа. ция	Значение показателя										
				2012	2013	2014	2015	2016	2017	2018	2019	2020	2021	
1	2	3	4	5	6	7	8	9	10	11	12	13	14	
25	Доля научных работников, имеющих ученые степени	%	ЯрГУ			53,85	80,00	80,00	75,00	57,14	35,71	57,14	28,00	
			ЯГТУ			33,33	0,00	0,00	0,00	0,00	0,00	0,00	0,00	0,00
			ЯГПУ			42,86	100,00	31,58	24,00	36,00	39,13	50,00	83,33	
			РГАТУ			100,00	100,00	100,00	100,00	100,00	66,67	100,00	25,00	
26	Доля ППС возрастной категории моложе 65 лет	%	ЯрГУ			85,37	84,27	82,34	82,56	79,89	71,10	75,00	74,43	
			ЯГТУ			65,33	63,84	66,67	65,26	65,68	64,54	67,45	71,88	
			ЯГПУ			92,51	92,53	89,32	86,48	83,24	82,35	84,85	82,21	
			РГАТУ			84,00	83,23	82,31	79,72	78,00	76,39	73,38	72,59	
27	Доля ППС возрастной категории моложе 40 лет	%	ЯрГУ			35,50	33,43	30,77	29,07	26,72	22,95	23,26	23,85	
			ЯГТУ			20,34	19,81	22,44	21,05	22,11	23,64	22,82	23,26	
			ЯГПУ			35,14	35,47	29,32	27,89	27,17	22,97	22,87	23,18	
			РГАТУ			31,43	29,68	29,25	26,57	25,33	24,31	22,30	18,52	
28	Средняя заработная плата ППС (без внешних совместителей и работающих по договорам ГПХ)	тыс. руб.	ЯрГУ			44,75	47,65	47,63	51,02	66,89	66,34	72,76	82,45	
			ЯГТУ			37,58	37,05	38,63	43,31	58,67	63,93	67,24	67,74	
			ЯГПУ			33,00	34,70	38,53	42,93	59,49	62,16	67,36	71,62	
			РГАТУ			36,33	40,37	40,40	51,20	65,43	68,77	71,22	72,74	
29	Средняя заработная плата научных работников (без внешних совместителей и работающих по договорам ГПХ)	тыс. руб.	ЯрГУ			72,28	48,07	60,83	70,86	119,61	151,12	166,74	100,21	
			ЯГТУ			30,88	39,20	56,00	0,00	0,00	0,00	0,00	0,00	
			ЯГПУ			69,40	58,19	37,09	47,37	53,24	63,62	61,80	64,39	
			РГАТУ			86,98	66,54	80,62	110,82	149,12	110,01	125,02	81,55	
Международная деятельность														
30	Общая численность иностранных студентов, обучающихся по программам бакалавриата, специалитета, магистратуры	чел.	ЯрГУ			38	37	35	39	32	45	44	31	
			ЯГТУ			180	156	134	105	90	84	106	100	
			ЯГПУ			94	126	135	92	75	82	68	82	
			РГАТУ			100	167	239	308	354	357	300	278	
31	Доля иностранных студентов в общей численности студентов, обучающихся по программам бакалавриата, специалитета, магистратуры	%	ЯрГУ			0,66	0,66	0,59	0,64	0,52	0,74	0,73	0,51	
			ЯГТУ			3,67	3,37	2,90	2,29	1,90	1,73	2,11	2,04	
			ЯГПУ			1,38	1,84	2,01	1,33	1,05	1,11	0,93	1,11	
			РГАТУ			3,42	6,06	8,34	10,77	12,69	13,76	11,90	11,40	

№ п/п	Показатель	Ед. измере ния	Образова тельная организ.	Значение показателя										
				2012	2013	2014	2015	2016	2017	2018	2019	2020	2021	
1	2	3	4	5	6	7	8	9	10	11	12	13	14	
32	Общее число образовательных программ высшего образования, реализуемых совместно с зарубежными вузами и ведущих к получению двух дипломов	ед.	ЯрГУ			0	0	0	0	0	0	0	0	
			ЯГТУ			1	2	2	1	1	1	1	1	
			ЯГПУ			0	0	0	0	0	0	0	0	0
			РГАТУ			0	0	0	0	0	0	0	0	0
33	Общая численность обучающихся по очной форме обучения по программам бакалавриата, специалитета, магистратуры, реализуемых совместно с зарубежными вузами и ведущих к получению двух дипломов	чел.	ЯрГУ			0	0	0	0	0	0	0	0	
			ЯГТУ			33	47	33	33	31	39	42	34	
			ЯГПУ			0	0	0	0	0	0	0	0	0
			РГАТУ			0	0	0	0	0	0	0	0	0
34	Общая численность иностранных аспирантов	чел.	ЯрГУ			1	5	5	4	5	7	8	8	
			ЯГТУ			0	0	0	0	0	0	0	0	
			ЯГПУ			1	1	1	1	0	0	0	2	
			РГАТУ			0	0	0	0	0	0	0	0	
35	Число статей, подготовленных совместно с зарубежными организациями	ед.	ЯрГУ			4	13	14	40	47	57	54	59	
			ЯГТУ			0	0	0	0	0	0	0	0	
			ЯГПУ			106	107	127	0	5	29	30	0	
			РГАТУ			0	0	0	0	0	1	0	0	
36	Доходы вуза из иностранных источников на выполнение НИОКР	тыс. руб.	ЯрГУ			0,00	0,00	0,00	0,00	0,00	0,00	0,00	0,00	
			ЯГТУ			3 372,00	0,00	0,00	0,00	0,00	492,0	0,00	0,00	
			ЯГПУ			1259,60	695,40	0,00	893,70	0,00	0,00	0,00	0,00	
			РГАТУ			799,40	450,00	450,00	0,00	0,00	0,00	0,00	0,00	
37	Доходы вуза от образовательной деятельности из иностранных источников	тыс. руб.	ЯрГУ			5 375,00	6573,70	7 361,70	6057,10	7968,10	7445,1	5180,5	6350,50	
			ЯГТУ			0,00	0,00	0,00	0,00	0,00	0,00	0,00	296,50	
			ЯГПУ			2 492,70	1072,30	2 292,50	938,60	1894,10	37,60	0,00	0,00	
			РГАТУ			0	0	147,40	440,50	65,90	476,8	222,0	168,70	
38	Количество созданных результатов интеллектуальной деятельности, имеющих правовую охрану за пределами России	ед.	ЯрГУ			0	0	0	0	0	0	0	0	
			ЯГТУ			0	0	0	0	0	0	0	0	
			ЯГПУ			0	0	0	0	0	0	0	0	
			РГАТУ			0	1	0	0	1	1	0	0	

№ п/п	Показатель	Ед. измере ния	Образова тельная организ.	Значение показателя									
				2012	2013	2014	2015	2016	2017	2018	2019	2020	2021
1	2	3	4	5	6	7	8	9	10	11	12	13	14
Инфраструктура													
39	Общая площадь зданий (помещений)	м2	ЯрГУ	77285	77360	77360	55995	50691	50698	50719	50010	52706	53148
			ЯГТУ	94394	94394	93152	93152	93152	93283	93283	93103	93103	92650
			ЯГПУ	80053	78308	68 444	67838	76451	76448	75673	75561	75574	75542
			РГАТУ	54687	54536	54514	54514	54498	54492	54433	54433	53011	52815
40	Площадь учебно-лабораторных зданий	м2	ЯрГУ	71084	71159	71159	49794	44490	44497	44518	43809	46505	46947
			ЯГТУ	67022	67022	65780	65780	65780	65780	65780	66042	66042	66042
			ЯГПУ	61604	61604	51 740	51134	62301	62298	61523	61412	61412	61380
			РГАТУ	43236	43085	43063	43063	43047	43047	42969	42969	41547	45050
41	Площадь, предназначенная для научно-исследовательских подразделений	м2	ЯрГУ	829	829	829	829	829	829	829	829	829	829
			ЯГТУ	9286	9286	9286	9286	9286	9286	9286	276	276	276
			ЯГПУ	0	0	0	0	1916	1916	1948	1624	1624	1592
			РГАТУ	1878	1878	1878	2260	2260	2260	2260	2260	2260	0
42	Площадь общежитий	м2	ЯрГУ	6201	6201	6201	6201	6201	6201	6201	6201	6201	6201
			ЯГТУ	18100	18100	18100	18100	18100	18231	18231	18100	18100	18100
			ЯГПУ	13011	13011	13 011	13011	13011	13011	13011	13011	13024	13024
			РГАТУ	7771	7771	7771	7771	7771	7765	7765	7765	7765	7765
43	Площадь крытых спортивных сооружений	м2	ЯрГУ	1593	1593	1593	1493	1493	1493	1493	1493	1554	1554
			ЯГТУ	3695	3695	3695	3695	3695	2300	2300	2299	2299	2299
			ЯГПУ	2309	2011	1312	1312	1312	1312	1312	1332	1332	1332
			РГАТУ	3552	3552	3552	3552	3552	3552	3552	3552	3552	3552
44	Доля студентов, не обеспеченных собственным общежитием, в числе студентов, нуждающихся в общежитии	%	ЯрГУ	62,77	31,23	55,13	53,88	8,92	58,48	56,91	52,34	48,39	45,68
			ЯГТУ	0,00	0,00	0,00	0,00	0,00	0,00	0,00	0,00	0,00	0,00
			ЯГПУ	0,00	0,00	0,00	0,00	0,00	0,00	0,00	0,00	0,00	0,00
			РГАТУ	11,31	0,00	0,00	0,00	0,00	0,00	0,00	0,00	0,00	0,00
45	Количество персональных компьютеров	ед.	ЯрГУ			1749	1792	1797	1890	2063	2106	2104	2017
			ЯГТУ			990	1036	962	1001	827	896	1185	1296
			ЯГПУ			997	1100	1078	1099	1090	1028	1030	1071
			РГАТУ			1198	1251	1322	1309	1183	1163	1146	1152

№ п/п	Показатель	Ед. измере ния	Образова тельная организ.	Значение показателя									
				2012	2013	2014	2015	2016	2017	2018	2019	2020	2021
1	2	3	4	5	6	7	8	9	10	11	12	13	14
46	Доля персональных компьютеров, имеющих доступ к Интернету	%	ЯрГУ			100	100	100	100,00	99,95	100,00	99,81	99,90
			ЯГТУ			100	95,56	100	58,94	100,00	100,00	100,00	100,00
			ЯГПУ			81,95	75,00	76,53	75,07	77,98	82,68	82,52	79,37
			РГАТУ			96,49	96,64	94,93	95,87	97,21	97,16	97,21	97,22
47	Наличие электронной библиотечной системы	да/нет	ЯрГУ			да	да	да	да	да	да	да	да
			ЯГТУ			да	да	да	да	да	да	да	да
			ЯГПУ			да	да	да	да	да	да	да	да
			РГАТУ			да	да	да	да	да	да	да	да
Финансово-экономическая деятельность													
48	Доходы вуза из всех источников	тыс. руб.	ЯрГУ			762297,5	764274,5	781928,6	937961,7	998906,0	1063911,1	1097528,8	1221782,7
			ЯГТУ			592670,7	493607,3	482169,9	517198,9	635508,7	708160,9	750563,80	645989,30
			ЯГПУ			1129323,2	616087,2	549483,8	642467,7	672588,9	708026,6	792595,3	953727,60
			РГАТУ			432080,7	392460,3	401884,3	443794,9	515540,3	480031,4	437936,30	455195,60
49	Доходы вуза из внебюджетных источников	тыс. руб.	ЯрГУ			254049,5	282420,9	281175,9	297569,8	333433,7	348212,2	334992,6	356004,0
			ЯГТУ			139300,0	142697,6	164711,3	154908,2	189804,2	179737,7	158995,20	157447,50
			ЯГПУ			223705,2	232771,0	211402,0	241298,6	241320,2	269913,9	283798,5	273285,10
			РГАТУ			131809,6	144381,0	151229,2	177752,4	195625,2	135961,5	74605,30	124446,00
50	Доля доходов вуза из внебюджетных источников	%	ЯрГУ			33,33	36,95	35,96	31,73	33,38	32,73	30,52	29,14
			ЯГТУ			23,50	28,91	34,16	29,95	29,87	25,38	21,18	24,37
			ЯГПУ			19,81	37,78	38,47	37,56	35,88	38,12	35,81	28,65
			РГАТУ			30,51	36,79	37,63	40,05	37,95	28,32	17,04	27,34
51	Доля доходов вуза из федерального бюджета	%	ЯрГУ			66,67	63,05	64,04	68,27	66,62	67,27	69,48	70,29
			ЯГТУ			76,18	70,72	65,84	70,05	70,13	74,62	78,42	75,63
			ЯГПУ			79,93	61,87	61,53	62,44	64,11	61,86	64,19	71,35
			РГАТУ			69,20	62,58	62,08	59,20	61,26	70,86	82,07	72,09

№ п/п	Показатель	Ед. измере ния	Образова тельная организа. ция	Значение показателя									
				2012	2013	2014	2015	2016	2017	2018	2019	2020	2021
1	2	3	4	5	6	7	8	9	10	11	12	13	14
52	Доля доходов вуза из бюджета субъекта РФ и местного бюджета	%	ЯрГУ			0,00	0,00	0,00	0,00	0,00	0,00	0,00	0,57
			ЯГТУ			0,32	0,37	0,00	0,00	0,00	0,00	0,40	0,00
			ЯГПУ			0,26	0,35	0,00	0,00	0,01	0,02	0,00	0,00
			РГАТУ			0,29	0,63	0,29	0,75	0,80	0,81	0,89	0,57
53	Доля доходов вуза от образовательной деятельности в общих доходах вуза	%	ЯрГУ			82,66	83,32	84,08	74,90	80,94	81,64	80,81	76,84
			ЯГТУ			89,15	88,94	88,68	90,60	88,74	82,51	80,66	92,75
			ЯГПУ			41,14	77,84	85,04	85,80	91,12	93,49	85,92	72,31
			РГАТУ			60,88	73,71	68,39	71,93	72,88	82,29	94,36	82,75
54	Доля доходов вуза от научных исследований и разработок в общих доходах вуза	%	ЯрГУ			12,69	14,05	12,41	12,29	11,49	11,19	12,98	16,33
			ЯГТУ			6,58	1,32	6,22	4,83	7,42	6,07	5,32	1,27
			ЯГПУ			57,88	17,57	10,69	9,30	6,59	3,30	4,13	6,10
			РГАТУ			33,30	21,29	23,16	24,00	22,83	14,18	2,73	14,26
55	Доля внебюджетных средств в доходах от образовательной деятельности	%	ЯрГУ			28,16	30,88	30,08	29,62	28,03	28,66	28,86	27,25
			ЯГТУ			20,38	24,15	25,75	22,69	20,97	21,23	21,81	21,67
			ЯГПУ			21,57	26,57	32,18	31,75	32,76	35,55	34,90	32,48
			РГАТУ			10,34	24,01	22,67	18,90	16,16	14,33	14,46	14,82
56	Доля внебюджетных средств в доходах от научных исследований и разработок	%	ЯрГУ			52,94	61,17	63,85	55,76	63,23	58,21	36,24	41,44
			ЯГТУ			16,22	54,98	100,00	100,00	100,00	30,25	17,30	100,00
			ЯГПУ			18,12	94,30	92,35	89,40	72,67	90,66	100,00	48,22
			РГАТУ			57,06	67,35	80,53	96,80	95,81	91,70	17,58	84,80



Рисунок 27 - Общая численность студентов



Рисунок 28 - Численность студентов очной формы обучения

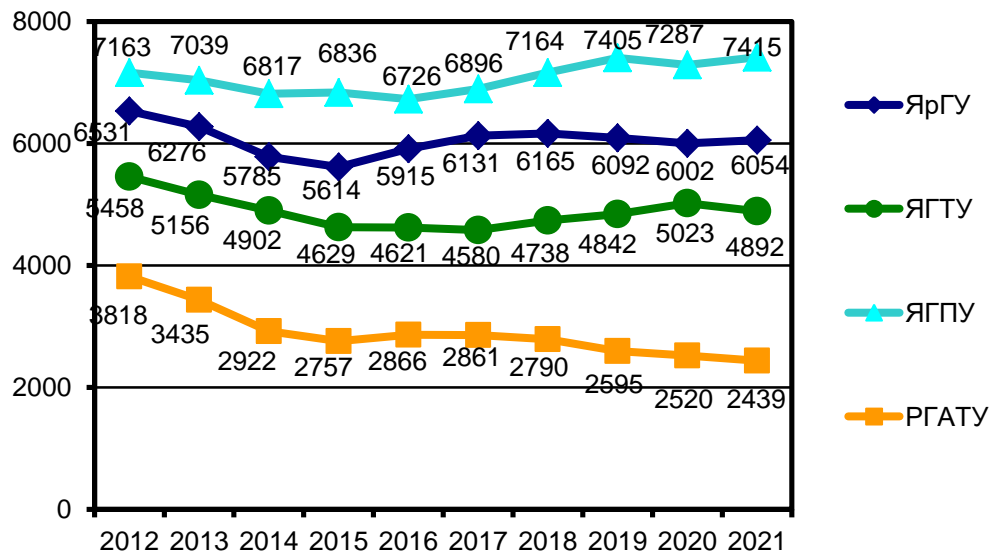

Рисунок 29 - Численность студентов очно-заочной формы обучения

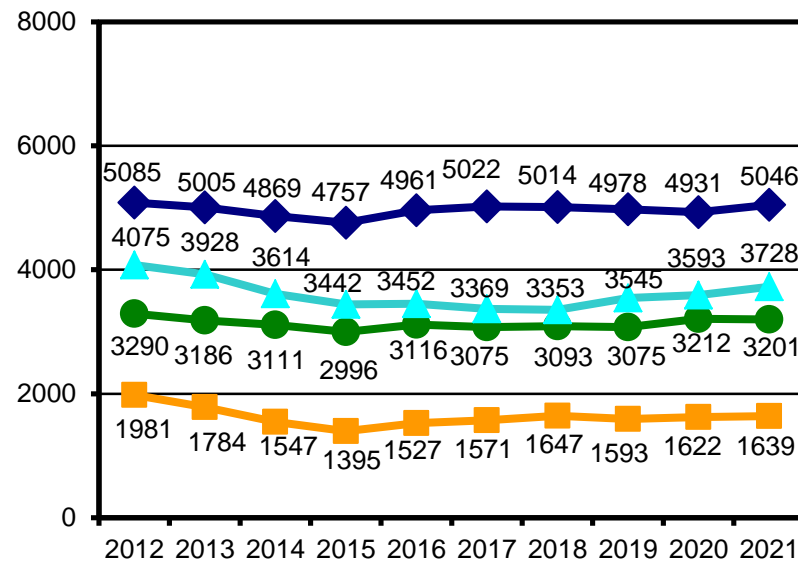

Рисунок 30 - Численность студентов заочной формы обучения

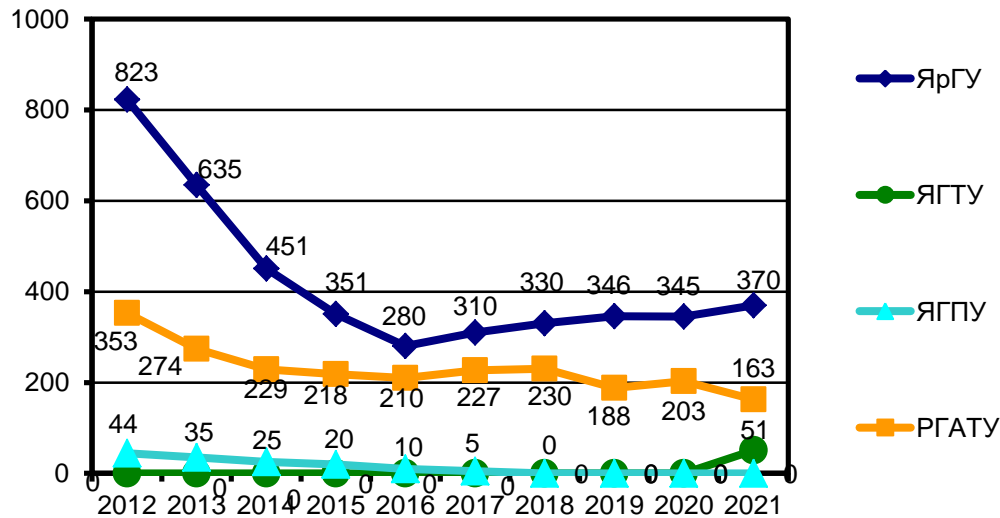

Рисунок 31 - Численность студентов, обучающихся по программам бакалавриата, специалитета, магистратуры по формам обучения в 2021 г.

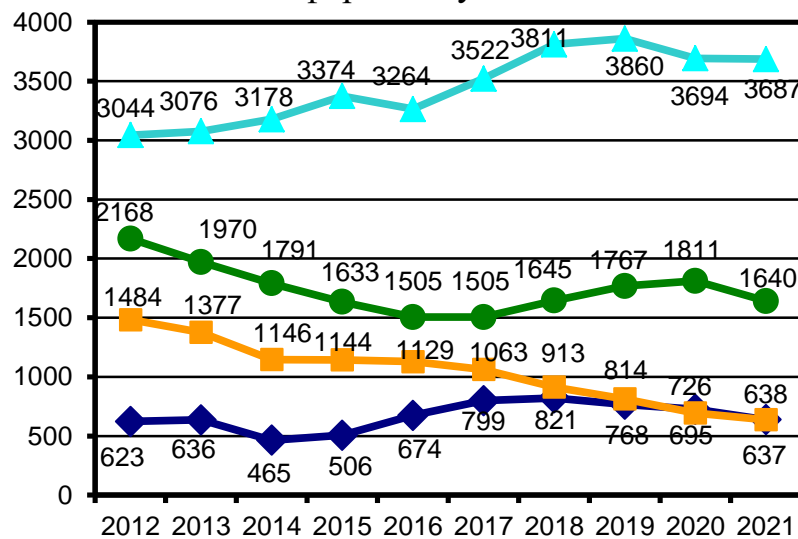

Рисунок 32 - Средний балл ЕГЭ студентов, принятых на обучение по программам бакалавриата и специалитета, по всем формам обучения, (балл)

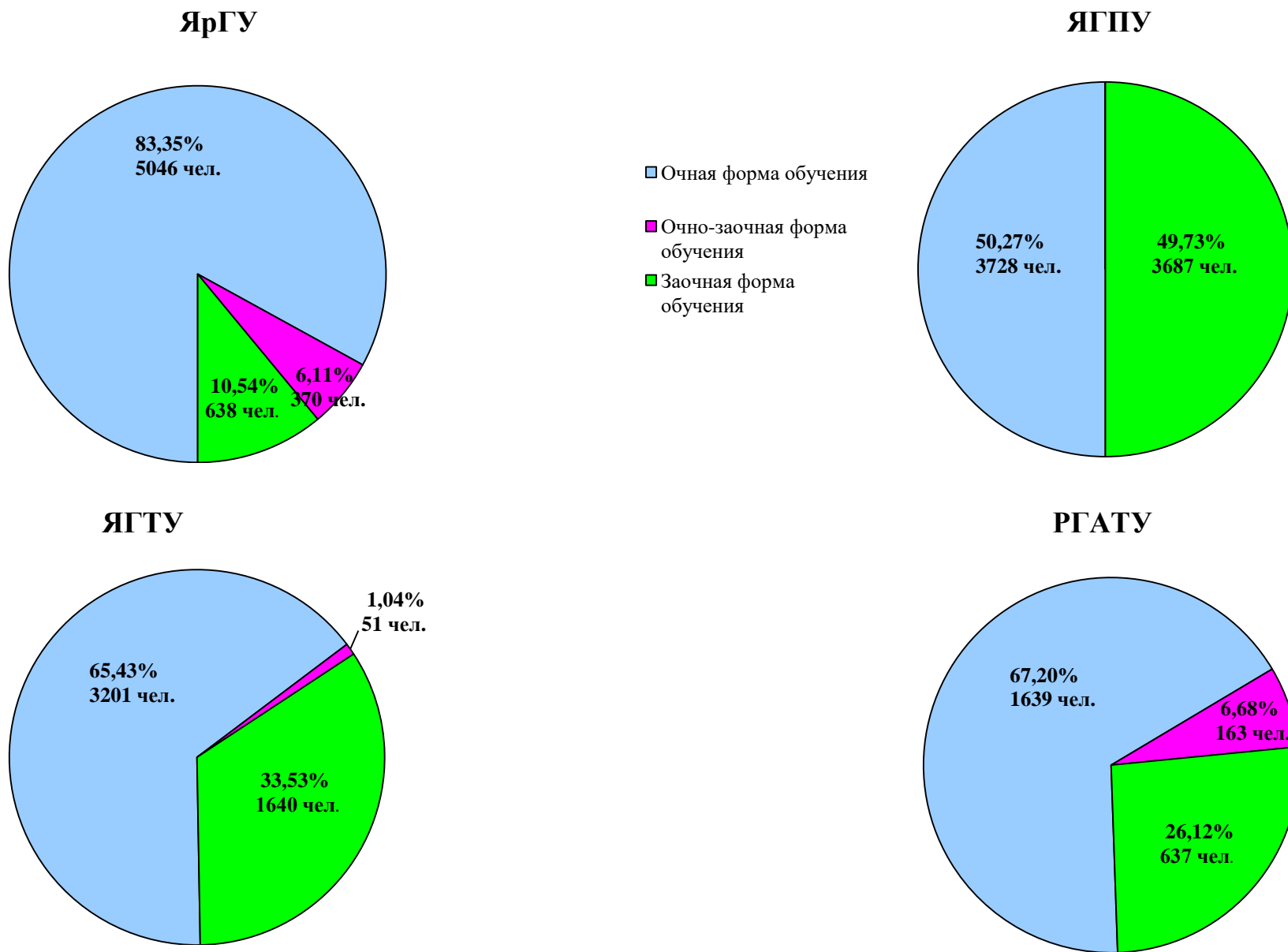

Рисунок 33 - Общая численность работников образовательной организации (без внешних совместителей и работающих по договорам ГПХ), (чел.)

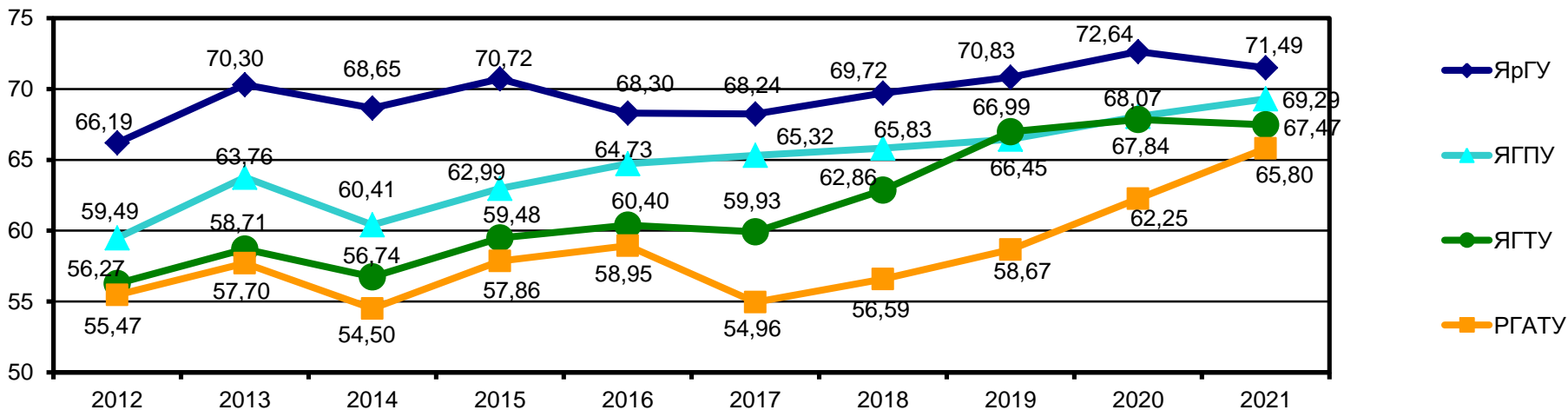

Рисунок 34 - Общая численность ППС (без внешних совместителей и работающих по договорам ГПХ), (чел.)

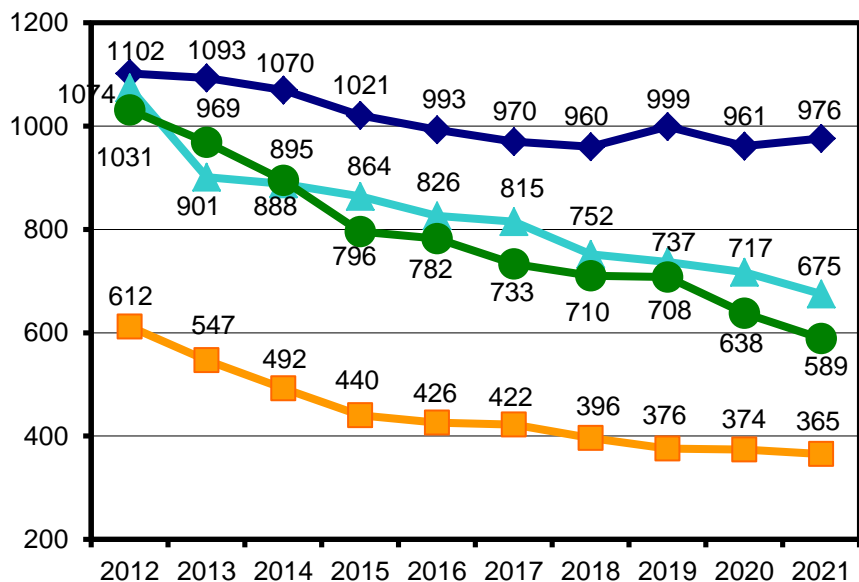

Рисунок 35 - Общая площадь зданий (помещений), (м2)

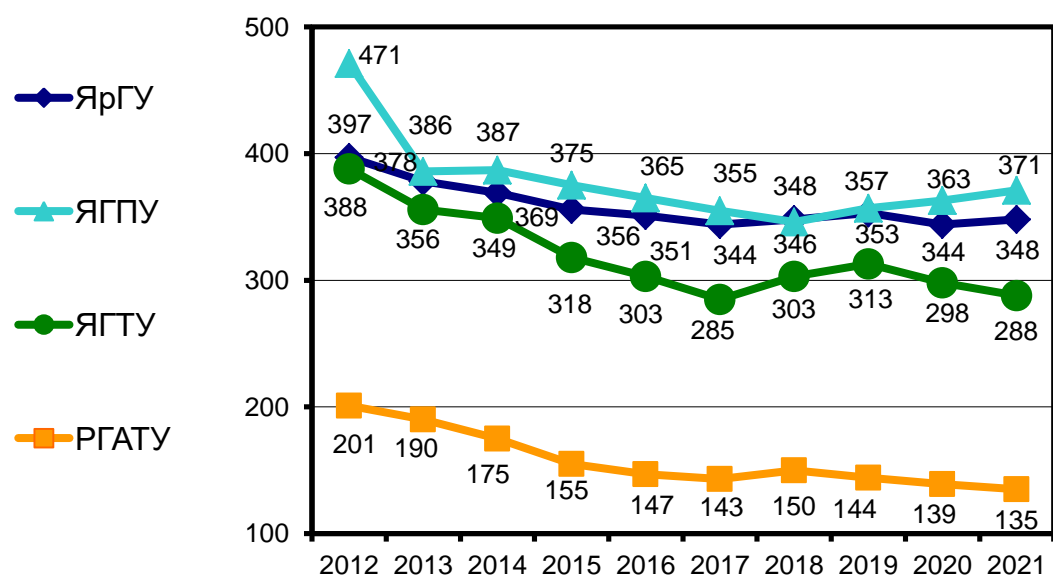

Рисунок 36 - Площадь учебно-лабораторных зданий, (м2)

4. Роль образовательных организаций в системе подготовки кадров для региона

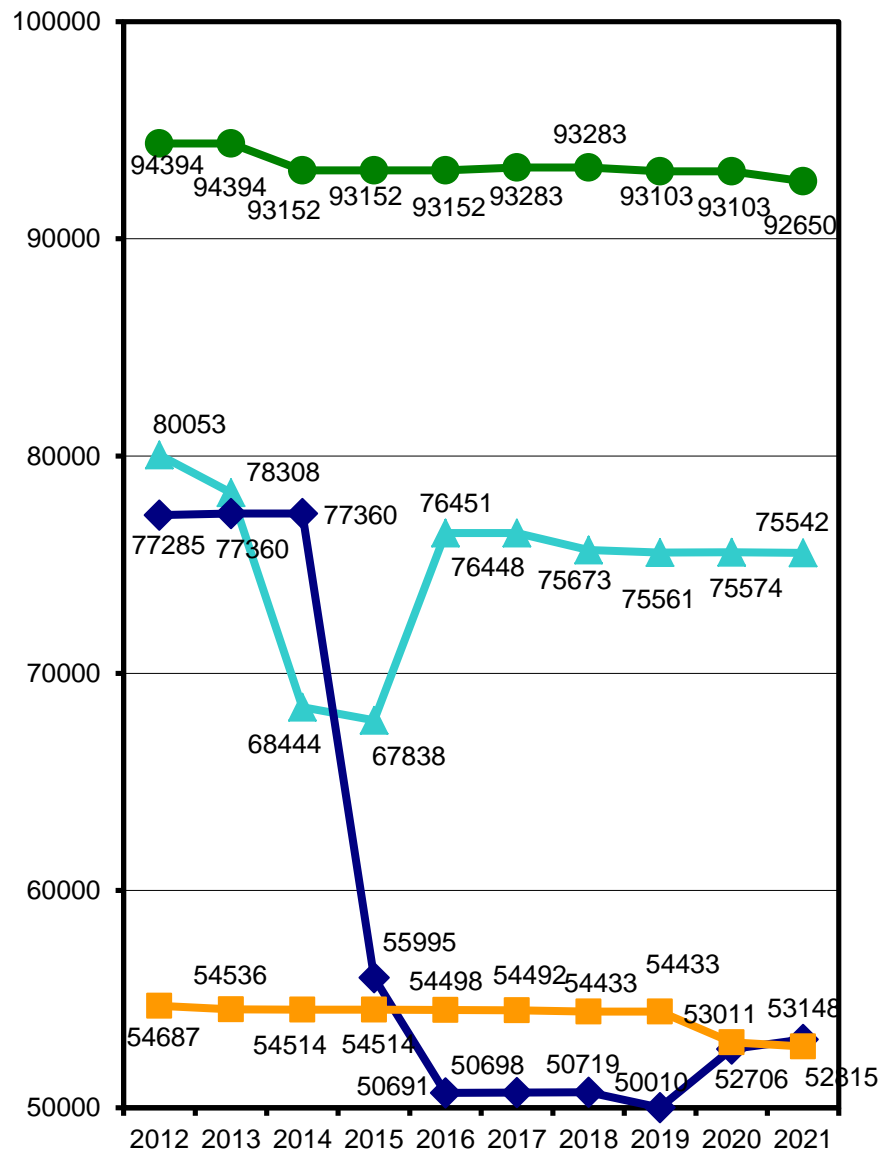
Таблица 11 - Роль образовательной организации в системе подготовки кадров для региона (по данным мониторинга 2021 г.)

Реализуемые УГН(С) по перечням 1060, 1061 *	Образовательная организация	Приведенный контингент студентов ОО	Доля приведенного контингента студентов по УГН(С) от общего приведенного контингента студентов образовательной организации	Доля приведенного контингента студентов ОО от общего приведенного контингента студентов, обучающихся по данной УГН(С) в регионе	Число вузов/ филиалов, реализующих образовательные программы данной УГН(С), в регионе	
					вузы	филиалы
1	2	3	4	5	6	7
01.00.00 Математика и механика	ЯрГУ	554,0	10,7%	100,0%	1	-
	ЯГТУ	-	-	-		
	ЯГПУ	-	-	-		
	РГАТУ	-	-	-		
02.00.00 Компьютерные и информационные науки	ЯрГУ	309,0	5,9%	100,0%	1	-
	ЯГТУ	-	-	-		
	ЯГПУ	-	-	-		
	РГАТУ	-	-	-		
03.00.00 Физика и астрономия	ЯрГУ	150,0	2,9%	100,0%	1	-
	ЯГТУ	-	-	-		
	ЯГПУ	-	-	-		
	РГАТУ	-	-	-		
04.00.00 Химия	ЯрГУ	190,0	3,7%	51,5%	2	-
	ЯГТУ	179,0	5,3%	48,5%		
	ЯГПУ	-	-	-		
	РГАТУ	-	-	-		
05.00.00 Науки о земле	ЯрГУ	86,0	1,7%	48,0%	2	-
	ЯГТУ	-	-	-		
	ЯГПУ	93,0	2,3%	52,0%		
	РГАТУ	-	-	-		
06.00.00 Биологические науки	ЯрГУ	222,0	4,3%	74,5%	2	-
	ЯГТУ	-	-	-		

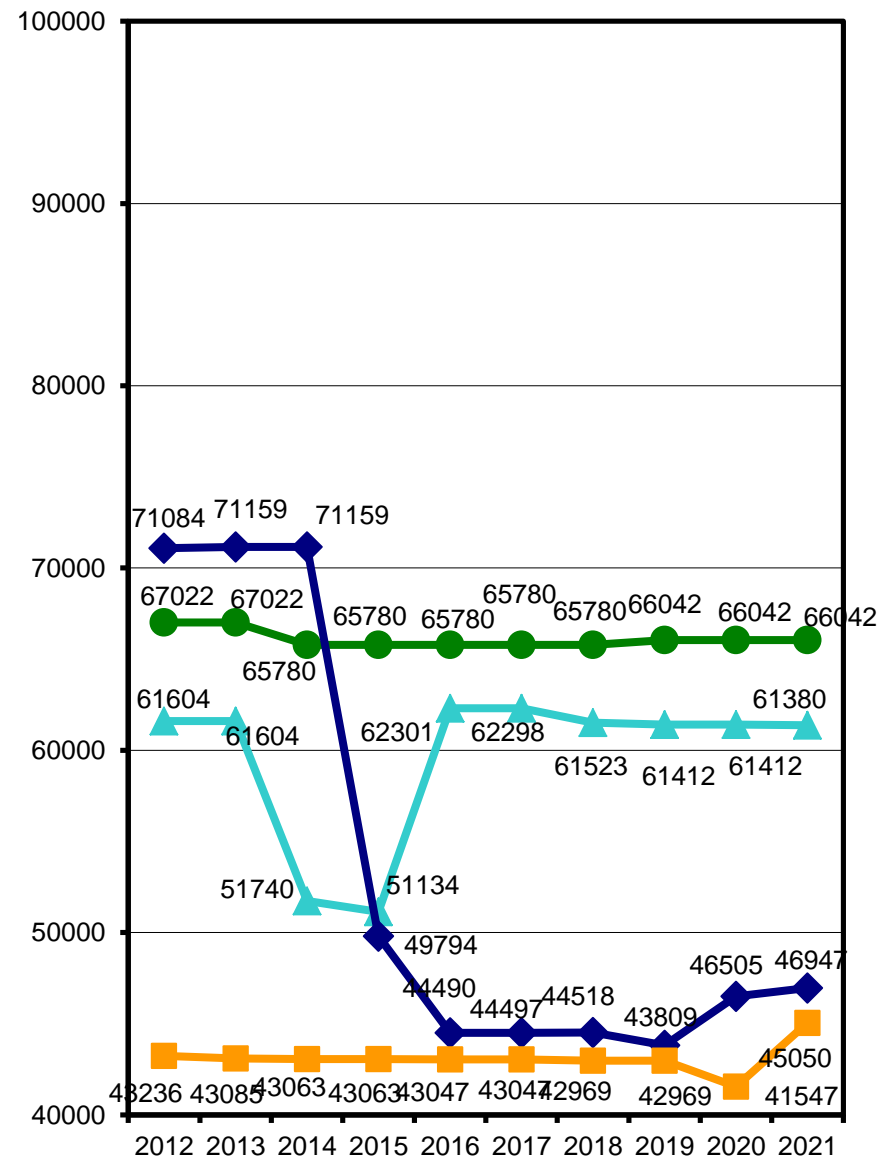
Реализуемые УГН(С) по перечням 1060, 1061 *	Образовательная организация	Приведенный контингент студентов ОО	Доля приведенного контингента студентов по УГН(С) от общего приведенного контингента студентов образовательной организации	Доля приведенного контингента студентов ОО от общего приведенного контингента студентов, обучающихся по данной УГН(С) в регионе	Число вузов/ филиалов, реализующих образовательные программы данной УГН(С), в регионе	
					вузы	филиалы
1	2	3	4	5	6	7
	ЯГПУ	75,9	1,9%	25,5%		
	РГАТУ	-	-	-		
07.00.00 Архитектура	ЯрГУ	-	-	-	2	-
	ЯГТУ	190,0	5,6%	89,2%		
	ЯГПУ	-	-	-		
	РГАТУ	-	-	-		
	МУБиНТ	23,0	3,3%	10,8%		
08.00.00 Техника и технологии строительства	ЯрГУ	-	-	-	1	-
	ЯГТУ	352,0	10,4%	100,0%		
	ЯГПУ	-	-	-		
	РГАТУ	-	-	-		
09.00.00 Информатика и вычислительная техника	ЯрГУ	171,0	3,3%	11,1%	4	1
	ЯГТУ	795,5	23,6%	51,8%		
	ЯГПУ	-	-	-		
	РГАТУ	463,5	26,6%	30,2%		
	МУБиНТ	102,6	14,5%	6,7%		
	МФЮА филиал	2,8	0,6%	0,2%		
10.00.00 Информационная безопасность	ЯрГУ	265,0	5,1%	100,0%	1	-
	ЯГТУ	-	-	-		
	ЯГПУ	-	-	-		
	РГАТУ	-	-	-		
11.00.00 Электроника, радиотехника и системы связи	ЯрГУ	369,5	7,1%	67,9%	3	-
	ЯГТУ	0,6	0,0%	0,1%		
	ЯГПУ	-	-	-		
	РГАТУ	173,9	10,0%	32,0%		
13.00.00 Электро и теплоэнергетика	ЯрГУ	-	-	-	2	1

Реализуемые УГН(С) по перечням 1060, 1061 *	Образовательная организация	Приведенный контингент студентов ОО	Доля приведенного контингента студентов по УГН(С) от общего приведенного контингента студентов образовательной организации	Доля приведенного контингента студентов ОО от общего приведенного контингента студентов, обучающихся по данной УГН(С) в регионе	Число вузов/ филиалов, реализующих образовательные программы данной УГН(С), в регионе	
					вузы	филиалы
1	2	3	4	5	6	7
	ЯГТУ	45,0	1,3%	13,6%		
	ЯГПУ	-	-	-		
	РГАТУ	235,6	13,5%	71,1%		
	<i>РГАТУ филиал</i>	<i>50,6</i>	<i>97,1%</i>	<i>15,3%</i>		
15.00.00 Машиностроение	ЯрГУ	-	-	-	2	-
	ЯГТУ	225,0	6,7%	36,1%		
	ЯГПУ	-	-	-		
	РГАТУ	398,8	22,9%	63,9%		
16.00.00 Физико-технические науки	ЯрГУ	-	-	-	1	-
	ЯГТУ	-	-	-		
	ЯГПУ	-	-	-		
	РГАТУ	33,0	1,9%	100,0%		
18.00.00 Химические технологии	ЯрГУ	-	-	-	1	-
	ЯГТУ	567,5	16,8%	100,0%		
	ЯГПУ	-	-	-		
	РГАТУ	-	-	-		
20.00.00 Техносферная безопасность и природообустройство	ЯрГУ	-	-	-	1	-
	ЯГТУ	51,2	1,5%	100,0%		
	ЯГПУ	-	-	-		
	РГАТУ	-	-	-		
21.00.00 Прикладная геология, горное дело, нефтегазовое дело и геодезия	<i>МУБиНТ</i>	<i>4,4</i>	<i>0,6%</i>	<i>100,0%</i>	<i>1</i>	<i>-</i>
22.00.00 Технологии материалов	ЯрГУ	-	-	-	2	-
	ЯГТУ	69,0	2,0%	40,9%		
	ЯГПУ	-	-	-		
	РГАТУ	99,6	5,7%	59,1%		

Реализуемые УГН(С) по перечням 1060, 1061 *	Образовательная организация	Приведенный контингент студентов ОО	Доля приведенного контингента студентов по УГН(С) от общего приведенного контингента студентов образовательной организации	Доля приведенного контингента студентов ОО от общего приведенного контингента студентов, обучающихся по данной УГН(С) в регионе	Число вузов/ филиалов, реализующих образовательные программы данной УГН(С), в регионе	
					вузы	филиалы
1	2	3	4	5	6	7
23.00.00 Техника и технологии наземного транспорта	ЯрГУ	-	-	-	1	1
	ЯГТУ	316,6	9,4%	87,4%		
	ЯГПУ	-	-	-		
	РГАТУ	-	-	-		
	ПГУПС филиал	45,6	100,0%	12,6%		
24.00.00 Авиационная и ракетно-космическая техника	ЯрГУ	-	-	-	1	-
	ЯГТУ	-	-	-		
	ЯГПУ	-	-	-		
	РГАТУ	157,0	9,0%	100,0%		
27.00.00 Управление в технических системах	ЯрГУ	-	-	-	2	-
	ЯГТУ	256,4	7,6%	71,7%		
	ЯГПУ	-	-	-		
	РГАТУ	101,2	5,8%	28,3%		
30.00.00 Фундаментальная медицина	ЯГМУ	75,0	2,2%	100,0%	1	-
31.00.00 Клиническая медицина	ЯГМУ	3113,0	90,0%	100,0%	1	-
33.00.00 Фармация	ЯГМУ	168,0	4,9%	100,0%	1	-
35.00.00 Сельское, лесное и рыбное хозяйство	ЯГСА	670,7	73,3%	100,0%	1	-
36.00.00 Ветеринария и зоотехния	ЯГСА	244,6	26,7%	100,0%	1	-
37.00.00 Психологические науки	ЯрГУ	232,3	4,5%	69,3%	2	-
	ЯГТУ	-	-	-		
	ЯГПУ	-	-	-		
	РГАТУ	-	-	-		
	ЯГМУ	103,0	3,0%	30,7%		
38.00.00 Экономика и управление	ЯрГУ	751,5	14,5%	37,3%	5	4
	ЯГТУ	234,5	6,9%	11,7%		

Реализуемые УГН(С) по перечням 1060, 1061 *	Образовательная организация	Приведенный контингент студентов ОО	Доля приведенного контингента студентов по УГН(С) от общего приведенного контингента студентов образовательной организации	Доля приведенного контингента студентов ОО от общего приведенного контингента студентов, обучающихся по данной УГН(С) в регионе	Число вузов/ филиалов, реализующих образовательные программы данной УГН(С), в регионе	
					вузы	филиалы
1	2	3	4	5	6	7
	ЯГПУ	33,3	0,8%	1,7%		
	РГАТУ	40,3	2,3%	2,0%		
	АТиСО филиал	25,3	26,6%	1,2%		
	РГАТУ филиал	1,5	2,9%	0,1%		
	МУБиНТ	243,4	34,4%	12,1%		
	МФЮА филиал	248,4	54,0%	12,3%		
	Финунивер.фи	434,0	100,0%	21,6%		
39.00.00 Социология и социальная работа	ЯрГУ	337,8	6,5%	67,9%	3	-
	ЯГТУ	-	-	-		
	ЯГПУ	159,2	3,9%	32,0%		
	РГАТУ	-	-	-		
	ЯГМУ	0,6	0,0%	0,1%		
40.00.00 Юриспруденция	ЯрГУ	695,4	13,4%	59,6%	2	2
	ЯГТУ	-	-	-		
	ЯГПУ	-	-	-		
	РГАТУ	-	-	-		
	МУБиНТ	195,0	27,6%	16,7%		
	МФЮА филиал	207,0	45,0%	17,7%		
	АТиСО филиал	69,9	73,4	6,0%		
41.00.00 Политические науки и регионоведение	ЯрГУ	155,0	3,0%	78,7%	2	-
	ЯГТУ	-	-	-		
	ЯГПУ	42,0	1,0%	21,3%		
	РГАТУ	-	-	-		
42.00.00 Средства массовой информации и информационно-библиотечное дело	ЯрГУ	89,0	1,7%	35,6%	3	1
	ЯГТУ	-	-	-		

Реализуемые УГН(С) по перечням 1060, 1061 *	Образовательная организация	Приведенный контингент студентов ОО	Доля приведенного контингента студентов по УГН(С) от общего приведенного контин- гента студентов обра- зовательной организации	Доля приведенного контингента студентов ОО от общего приведенного контингента студентов, обучающихся по данной УГН(С) в регионе	Число вузов/ фили- алов, реализующих образовательные программы данной УГН(С), в регионе	
					вузы	филиалы
1	2	3	4	5	6	7
	ЯГПУ	98,6	2,4%	39,4%		
	РГАТУ	-	-	-		
	МУБиНТ	60,4	8,6%	24,2%		
	МФЮА филиал	1,9	0,4%	0,8%		
43.00.00 Сервис и туризм	ЯрГУ	184,5	3,6%	79,4%		
	ЯГТУ	-	-	-		
	ЯГПУ	2,9	0,1%	1,2%	4	-
	РГАТУ	40,6	2,3%	17,5%		
	МУБиНТ	4,4	0,6%	1,9%		
44.00.00 Образование и педагогические науки	ЯрГУ	45,0	0,9%	1,3%		
	ЯГТУ	95,5	2,8%	2,7%	3	-
	ЯГПУ	3423,5	83,6%	96,0%		
	РГАТУ	-	-	-		
45.00.00 Языкознание и литературоведение	ЯрГУ	222,3	4,3%	55,0%		
	ЯГТУ	-	-	-		
	ЯГПУ	109,0	2,7%	26,9%	3	-
	РГАТУ	-	-	-		
	МУБиНТ	73,2	10,4%	18,1%		
46.00.00 История и археология	ЯрГУ	173,0	3,3%	100,0%		
	ЯГТУ	-	-	-	1	-
	ЯГПУ	-	-	-		
	РГАТУ	-	-	-		
48.00.00 Геология	ЯрГУ	-	-	-		
	ЯГТУ	-	-	-	1	-
	ЯГПУ	43,6	1,1%	100,0%		

Реализуемые УГН(С) по перечням 1060, 1061 *	Образовательная организация	Приведенный контингент студентов ОО	Доля приведенного контингента студентов по УГН(С) от общего приведенного контингента студентов образовательной организации	Доля приведенного контингента студентов ОО от общего приведенного контингента студентов, обучающихся по данной УГН(С) в регионе	Число вузов/ филиалов, реализующих образовательные программы данной УГН(С), в регионе	
					вузы	филиалы
1	2	3	4	5	6	7
	РГАТУ	-	-	-		
49.00.00 Физическая культура и спорт	ЯрГУ	-	-	-	1	-
	ЯГТУ	-	-	-		
	ЯГПУ	15,7	0,4%	100,0%		
	РГАТУ	-	-	-		
52.00.00 Сценические искусства и литературное творчество	ЯГТИ	186,0	100,0%	100,0%	1	-

Примечание. Использованы следующие сокращения:

ЯрГУ	Федеральное государственное бюджетное образовательное учреждение высшего образования «Ярославский государственный университет им. П.Г. Демидова»
ЯГТУ	Федеральное государственное бюджетное образовательное учреждение высшего образования «Ярославский государственный технический университет»
ЯГПУ	Федеральное государственное бюджетное образовательное учреждение высшего образования «Ярославский государственный педагогический университет им. К.Д. Ушинского»
РГАТУ	Федеральное государственное бюджетное образовательное учреждение высшего образования «Рыбинский государственный авиационный технический университет имени П.А. Соловьева»
ЯГСА	Федеральное государственное бюджетное образовательное учреждение высшего образования «Ярославская государственная сельскохозяйственная академия»»
ЯГМУ	Федеральное государственное бюджетное образовательное учреждение высшего образования «Ярославский государственный медицинский университет» Министерства здравоохранения Российской Федерации
ЯГТИ	Федеральное государственное бюджетное образовательное учреждение высшего образования «Ярославский государственный театральный институт»
МУБиНТ	Образовательная организация высшего образования (частное учреждение) «Международная академия бизнеса и новых технологий (МУБиНТ)» (Академия МУБиНТ)
Финуниверситет филиал	Ярославский филиал Федерального государственного образовательного бюджетного учреждения высшего образования «Финансовый университет при Правительстве Российской Федерации»
МФЮА филиал	Ярославский филиал аккредитованного образовательного частного учреждения высшего образования «Московский финансово - юридический университет МФЮА»
АТиСО филиал	Ярославский филиал Образовательного учреждения профсоюзов высшего образования «Академия труда и социальных отношений»
ПГУПС филиал	Филиал федерального государственного бюджетного образовательного учреждения высшего образования «Петербургский государственный университет путей сообщения Императора Александра I» г. Ярославль

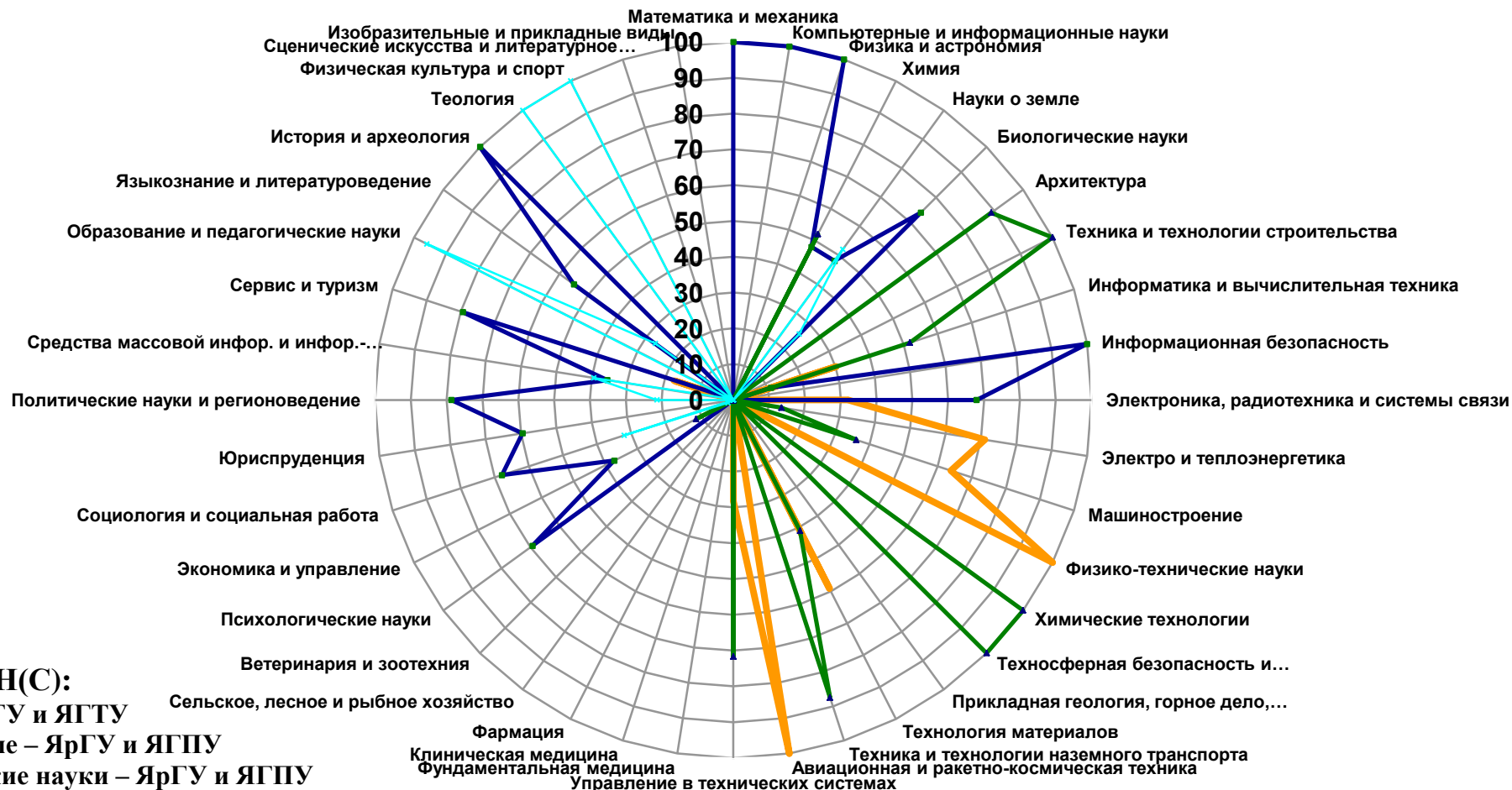

Общие УГС(С):

Химия – ЯрГУ и ЯГТУ

Науки о земле – ЯрГУ и ЯГПУ

Биологические науки – ЯрГУ и ЯГПУ

Информатика и вычислительная техника – ЯрГУ, РГАТУ и ЯГТУ

Электроника, радиотехника и системы связи – ЯрГУ и РГАТУ

Психологические науки – ЯрГУ и ЯГПУ

Экономика и управление – ЯрГУ, ЯГТУ, РГАТУ и ЯГПУ

Социология и социальная работа – ЯрГУ и ЯГПУ

Политические науки и регионоведение - ЯрГУ и ЯГПУ

Средства массовой информации и информационно-библиотечное дело - ЯрГУ и ЯГПУ

Сервис и туризм – ЯрГУ, РГАТУ и ЯГПУ

Языкознание и литературоведение – ЯрГУ и ЯГПУ

Рисунок 37 - Доля ЯрГУ, ЯГТУ, ЯГПУ, РГАТУ в системе подготовки кадров для региона по УГС(Н) в 2021 г.

Роль ЯрГУ в системе подготовки кадров для региона по УГС(Н)

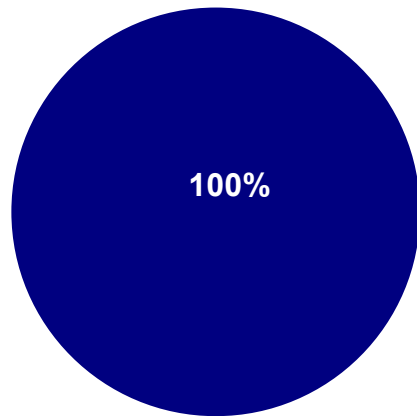

■ ЯрГУ

Рисунок 38 - 01.00.00 Математика и механика

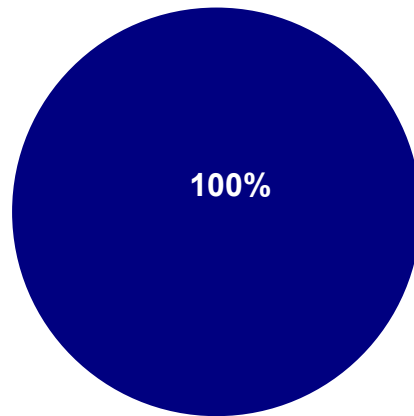

■ ЯрГУ

Рисунок 39 - 02.00.00 Компьютерные и информационные науки

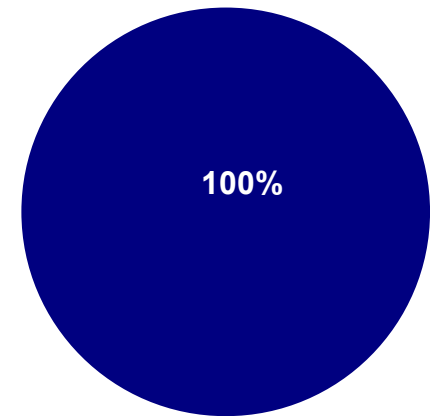

■ ЯрГУ

Рисунок 40 - 03.00.00 Физика и астрономия

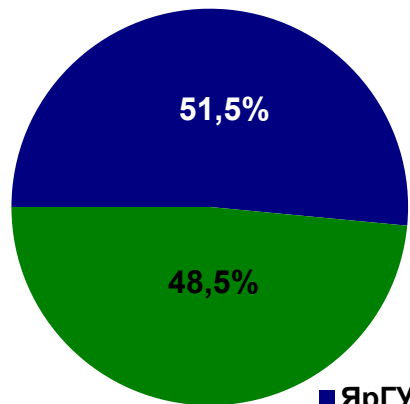

■ ЯрГУ

■ ЯГТУ

Рисунок 41 - 40. 04.00.00 Химия

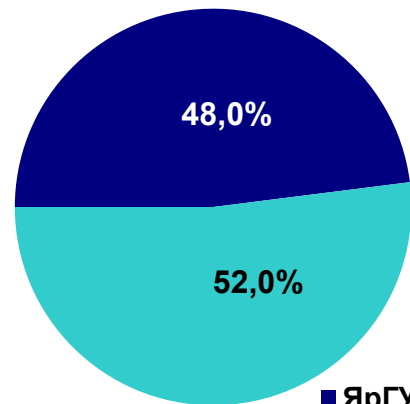

■ ЯрГУ

■ ЯГПУ

Рисунок 42 - 05.00.00 Науки о земле

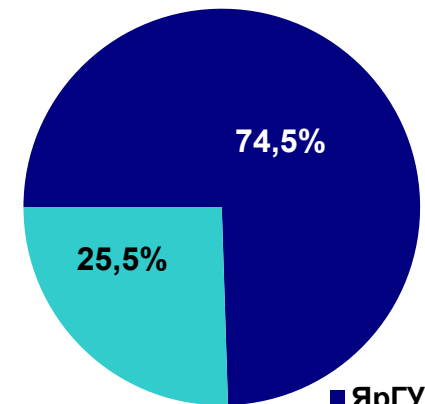

■ ЯрГУ

■ ЯГПУ

Рисунок 43 - 06.00.00 Биологические науки

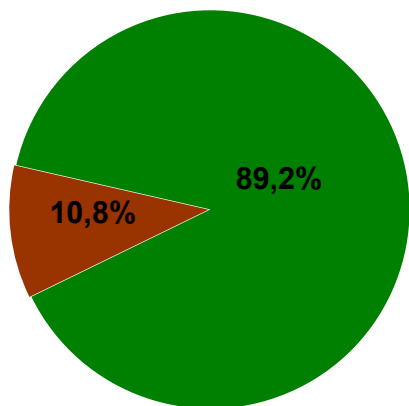

■ МУБиНТ ■ ЯГТУ

Рисунок 44 - 07.00.00 Архитектура

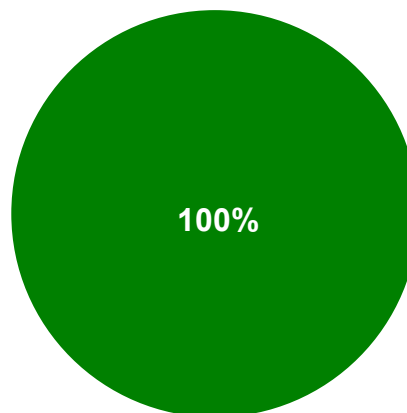

■ ЯГТУ

Рисунок 45 - 08.00.00 Техника и технологии строительства

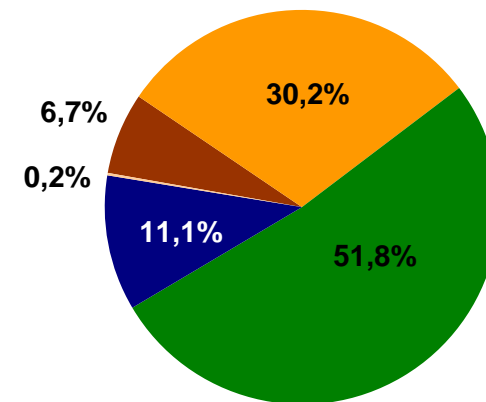

■ МУБиНТ ■ РГАТУ ■ ЯГТУ ■ ЯрГУ ■ МФЮА

Рисунок 46 - 09.00.00 Информатика и вычислительная техника

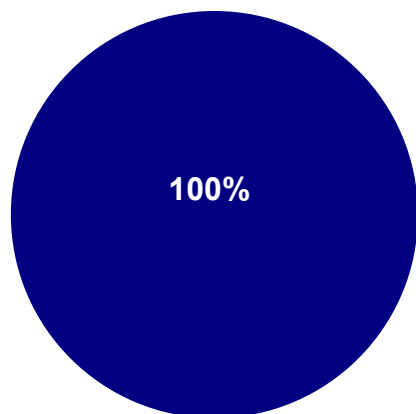

■ ЯрГУ

Рисунок 47 - 10.00.00 Информационная безопасность

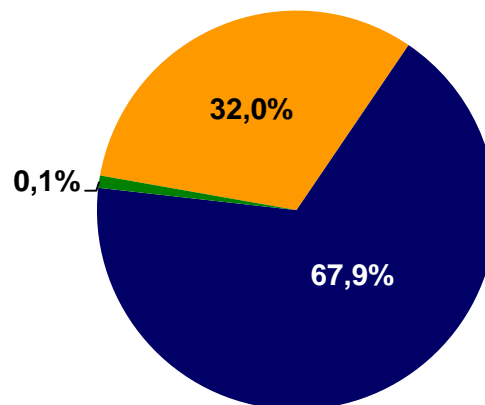

■ РГАТУ ■ ЯрГУ ■ ЯГТУ

Рисунок 48 - 11.00.00 Электроника, радиотехника и системы связи

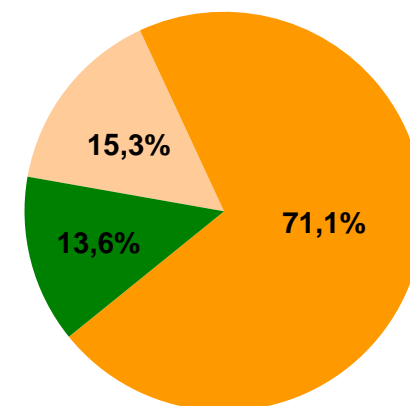

■ РГАТУ филиал ■ РГАТУ ■ ЯГТУ

Рисунок 49 - 13.00.00 Электро и теплоэнергетика

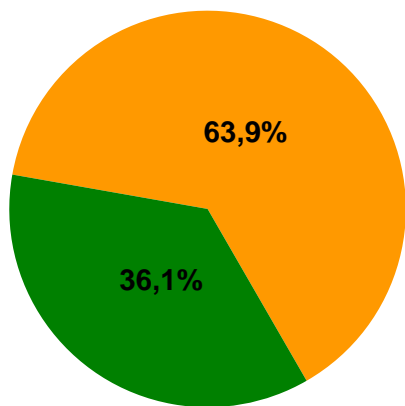

■ РГАТУ ■ ЯГТУ

Рисунок 50 - 15.00.00 Машиностроение

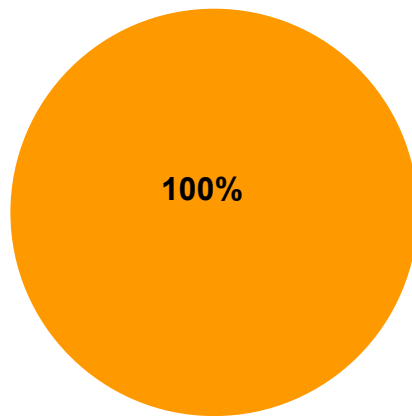

■ РГАТУ

Рисунок 51 - 16.00.00 Физико-технические науки и технологии

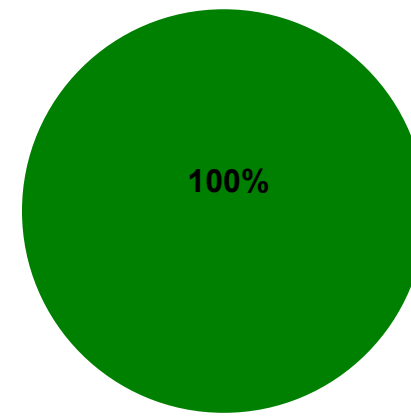

■ ЯГТУ

Рисунок 52 - 18.00.00 Химические технологии

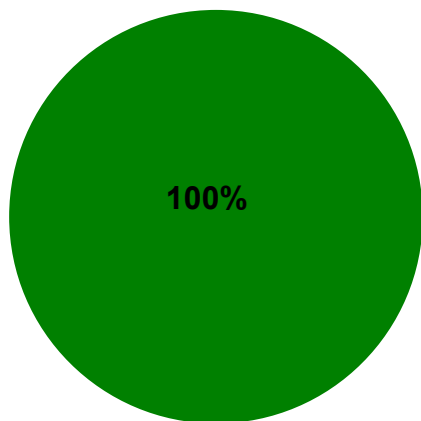

■ ЯГТУ

Рисунок 53 - 20.00.00 Техносферная безопасность и природообустройство

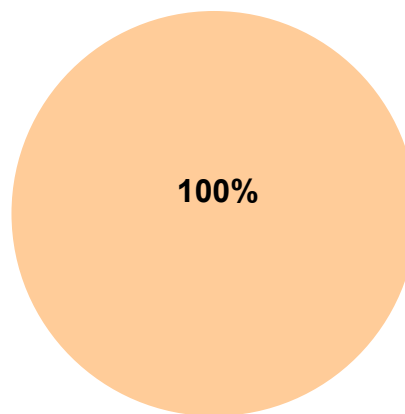

■ МУБиНТ

Рисунок 54 - 21.00.00 Прикладная геология, горное дело, нефтегазовое дело и геодезия

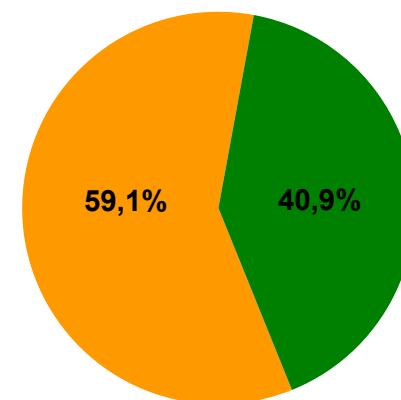

■ РГАТУ ■ ЯГТУ

Рисунок 55 - 22.00.00 Технология материалов

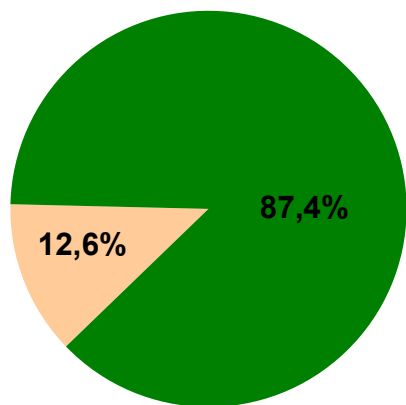

■ ПГУПС ■ ЯГТУ

Рисунок 56 - 23.00.00 Техника и технологии наземного транспорта

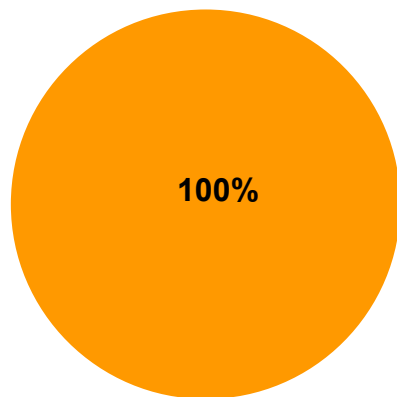

■ РГАТУ

Рисунок 57 - 24.00.00 Авиационная и ракетно-космическая техника

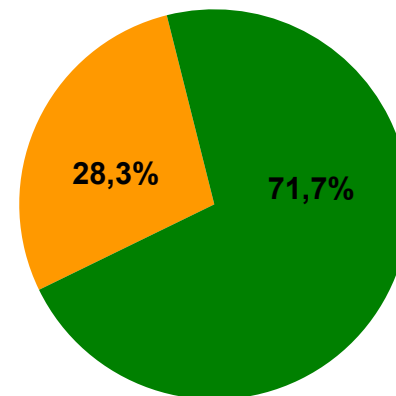

■ РГАТУ ■ ЯГТУ

Рисунок 58 - 27.00.00 Управление в технических системах

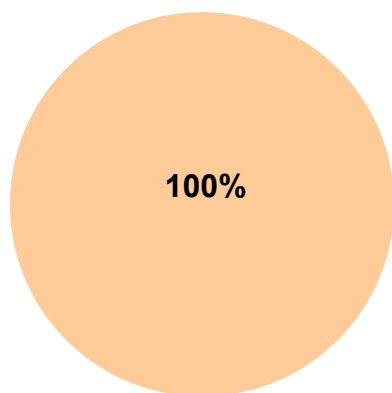

■ ЯГМУ

Рисунок 59 - 30.00.00 Фундаментальная медицина

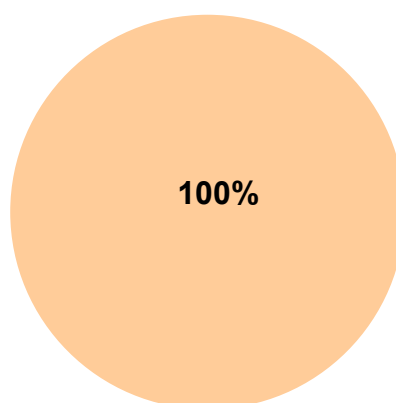

■ ЯГМУ

Рисунок 60 - 31.00.00 Клиническая медицина

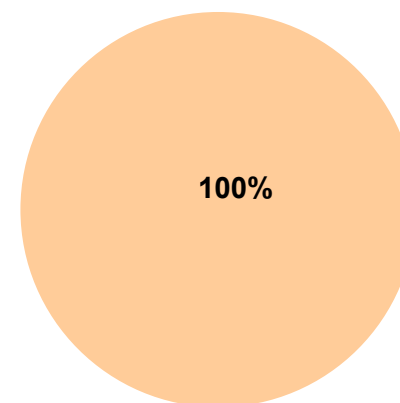

■ ЯГМУ

Рисунок 61 - 33.00.00 Фармация

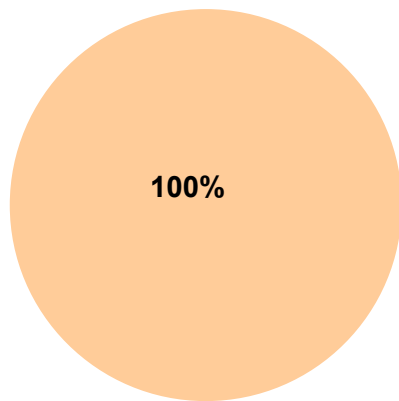

ЯГСА

Рисунок 62 - 35.00.00 Сельское, лесное и рыбное хозяйство

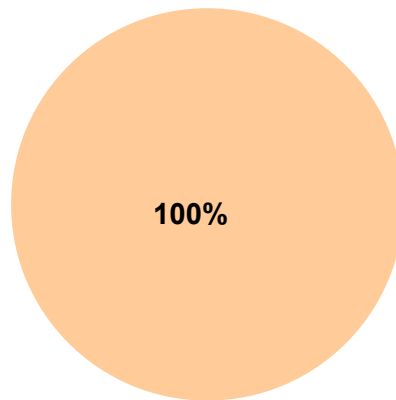

ЯГСА

Рисунок 63 - 36.00.00 Ветеринария и зоотехния

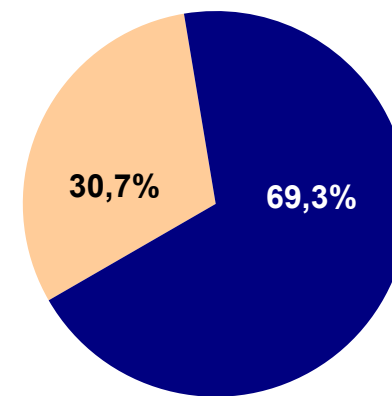

ЯГМУ

ЯрГУ

Рисунок 64 - 37.00.00 Психологические науки

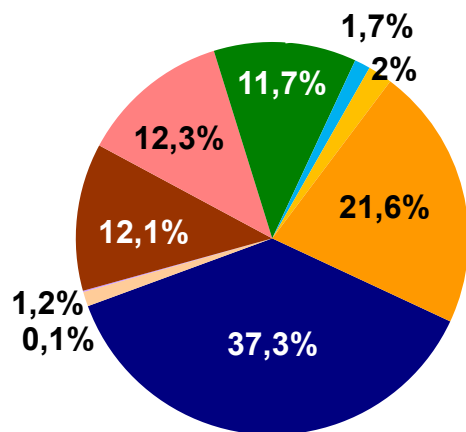

ЯрГУ
РГАТУ Ф
ЯГТУ
Финуниверситет
АТиСО
МУБИНТ
ЯГПУ
МФЮА
РГАТУ

Рисунок 65 - 38.00.00 Экономика и управление

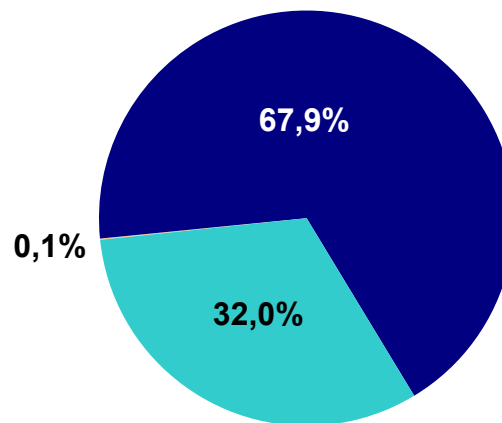

ЯГМУ ЯрГУ ЯГПУ

Рисунок 66 - 39.00.00 Социология и социальная работа

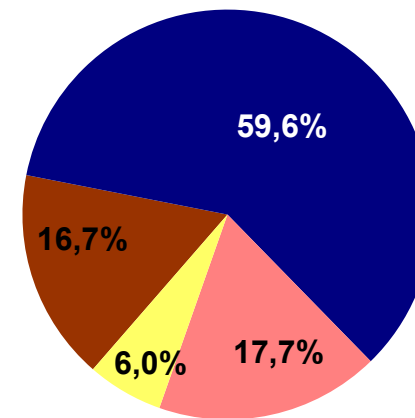

МУБИНТ ЯрГУ МФЮА АТиСО

Рисунок 67 - 40.00.00 Юриспруденция



Рисунок 68 - 41.00.00 Политические науки и регионоведение



Рисунок 69 - 42.00.00 Средства массовой информации и информационно-библиотечное дело

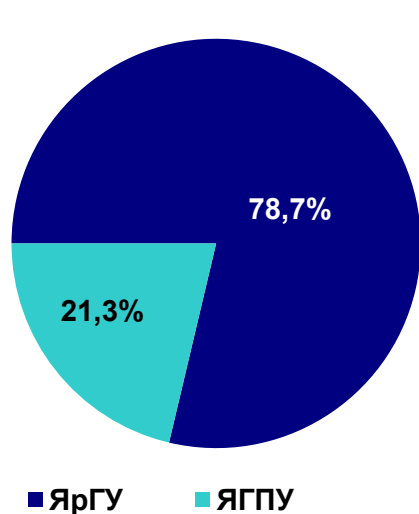

Рисунок 70 - 43.00.00 Сервис и туризм

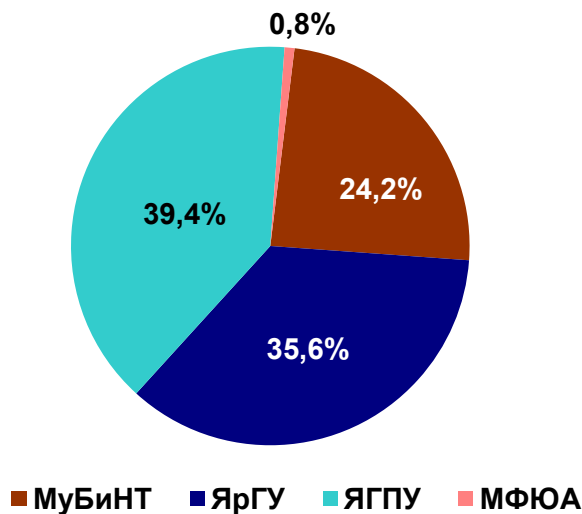

Рисунок 71 - 44.00.00 Образование и педагогические науки

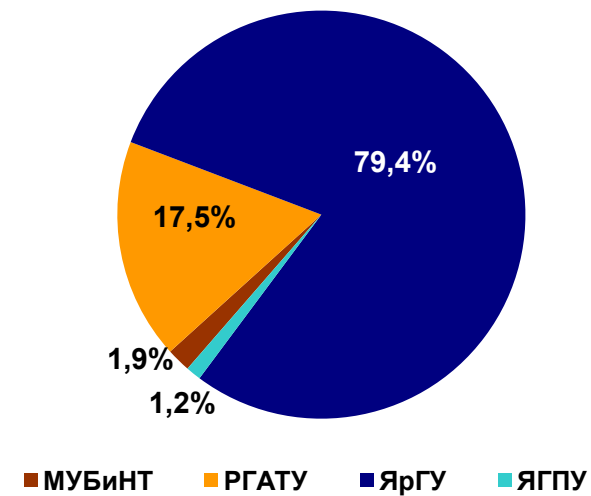

Рисунок 72 - 45.00.00 Языкознание и литературоведение

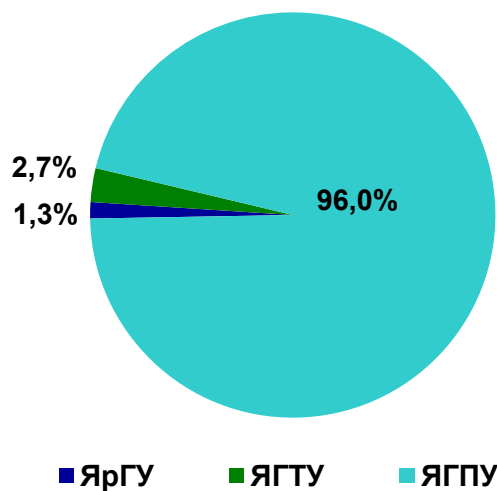

Рисунок 73 - 46.00.00 История и археология

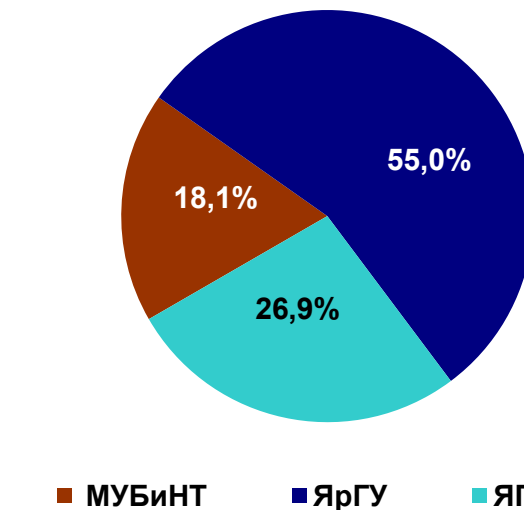

■ ЯГПУ

Рисунок 74 - 48.00.00 Теология

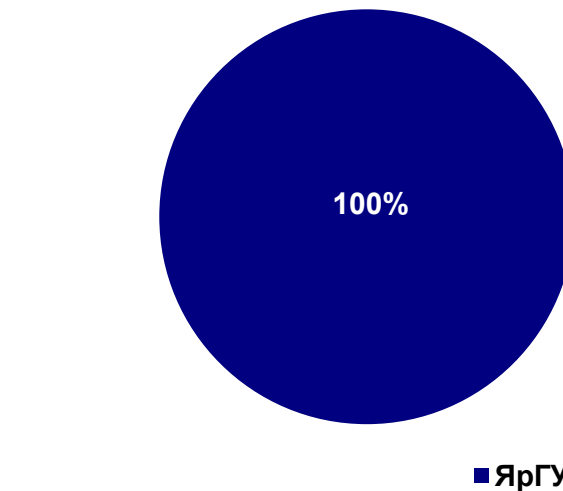
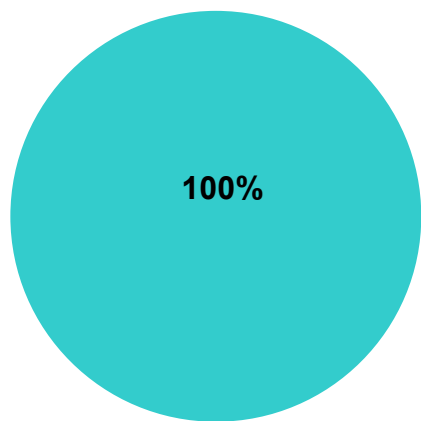
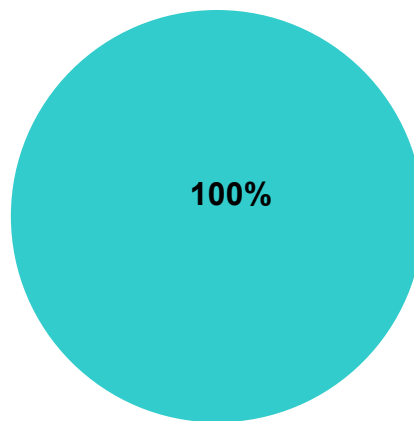

■ ЯГПУ

Рисунок 75 - 49.00.00 Физическая культура и спорт

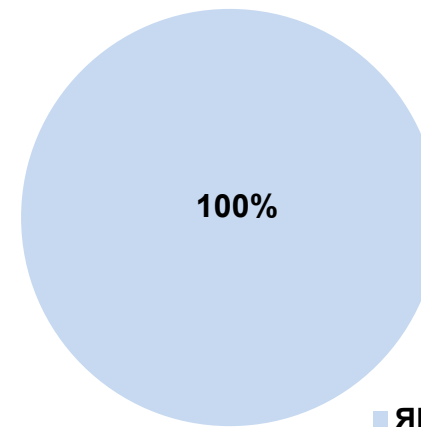

■ ЯГТИ

Рисунок 76 - 52.00.00 Сценические искусства и литературное творчество

5. Показатели мониторинга эффективности деятельности вузов «Приоритет – 2030»

Таблица 12 - Позиции вузов «Приоритет - 2030» по основным показателям в сравнении с медианными значениями в 2021 г.

№	Наименование опорного вуза	Ведомственная принадлежность	Наименование федерального округа	Наименование субъекта	Значение основных показателей, медианные значения																											
					Е.1. Образовательная деятельность			Е.2. Научно-исследовательская деятельность			Е.3. Международная деятельность			Е.4. Финансово-экономическая деятельность			Е.5. Зарплата ППС			Е.6. Дополнительный показатель												
					Значения показателя	Медианные значения		Значения показателя	Медианные значения		Значения показателя	Медианные значения		Значения показателя	Медианные значения		Значения показателя	Медианные значения		Значения показателя	Медианные значения											
						РФ	ведомственной принадлежности субъекту		РФ	ведомственной принадлежности субъекту		РФ	ведомственной принадлежности субъекту		РФ	ведомственной принадлежности субъекту		РФ	ведомственной принадлежности субъекту		РФ	ведомственной принадлежности субъекту	РФ	ведомственной принадлежности субъекту								
1	2	3	4	5	6	7	8	9	10	11	12	13	14	15	16	17	18	19	20	21	22	23	24	25	26	27	28	29				
1.	Белгородский государственный национальный исследовательский университет	Минобр РФ	Центральный	Белгородская область	65,86	63,5	64,57	64,26	1078,6	122,6	127,2	293,7	20,99	5,91	7,29	7,01	4577,76	3183,0	3254,70	3053,5	206,21	204,3	207,7	211,9	4,24	3,47	3,47	3,61				
2.	Белгородский государственный университет им. В.Г. Шухова			Белгородская область	67,66		64,26	431,12						293,7	17,67		7,01	2916,99			3053,5	202,99			211,9	4,83				3,61		
3.	Тамбовский государственный университет имени Г.Р. Державина			Тамбовская область	64,93		61,55	305,29						223,1	25,57		8,347	2788,46			2392,8	220,53			213,3	4,82				3,68		
4.	Орловский государственный университет имени И.С. Тургенева			Орловская область	67,15		65,12	122,0						98,3	17,1		13,18	2406,11			2406,1	196,41			197,5	4,68				3,33		
5.	Смоленский государственный медицинский университет			Индра	Смоленская область	67,04		69,53	64,01	437,34			116,6	89,6	29,24		11,59	3,87	3074,45		3308,1	2642,3	207,08		214,0	203,0	55,87	71,48	71,4	55,87		
6.	Юго-Западный государственный университет			Минобр РФ	Северо-Западный	Курская область	63,44		64,57	57,31	657,92		127,2	142,2	11,03		7,29	3,16	2862,4		3254,70	2839,3	209,29		207,7	201,8	3,68	3,47	3,47	3,12		
7.	Ярославский государственный университет им. П.Г. Демидова					Ярославская область	71,94		66,15	445,79						103,9	0,43		2,18	2602,03			2944,1	238,14			209,4	5,71				3,58
8.	Балтийский федеральный университет имени Иммануила Канта					Калининградская область	81,41		58,15	875,91						106,2	13,5		9,65	4713,33			2586,9	239,12			203,8	3,81				3,68
9.	Новгородский государственный университет имени Ярослава Мудрого					Новгородская область	66,72		64,42	287,18						0,0	14,0		14,0	4008,56			2728,9	207,99			208,0	3,5				2,73
10.	Псковский государственный университет			Псковская область	65,43		56,94	271,32						185,3	13,09		1,62	3995,31			2402,0	215,43			204,6	2,92				2,6		



Рисунок 77 - Е.1. Образовательная деятельность: Средний балл ЕГЭ студентов, принятых по результатам ЕГЭ на обучение по очной форме по программам подготовки бакалавров и специалистов за счет средств соответствующих бюджетов бюджетной системы РФ или с оплатой стоимости затрат на обучение физическими и юридическими лицами, (балл)



Рисунок 78 - Е.2. Научно-исследовательская деятельность: Объем НИОКР в расчете на одного НПР, (тыс. руб.)

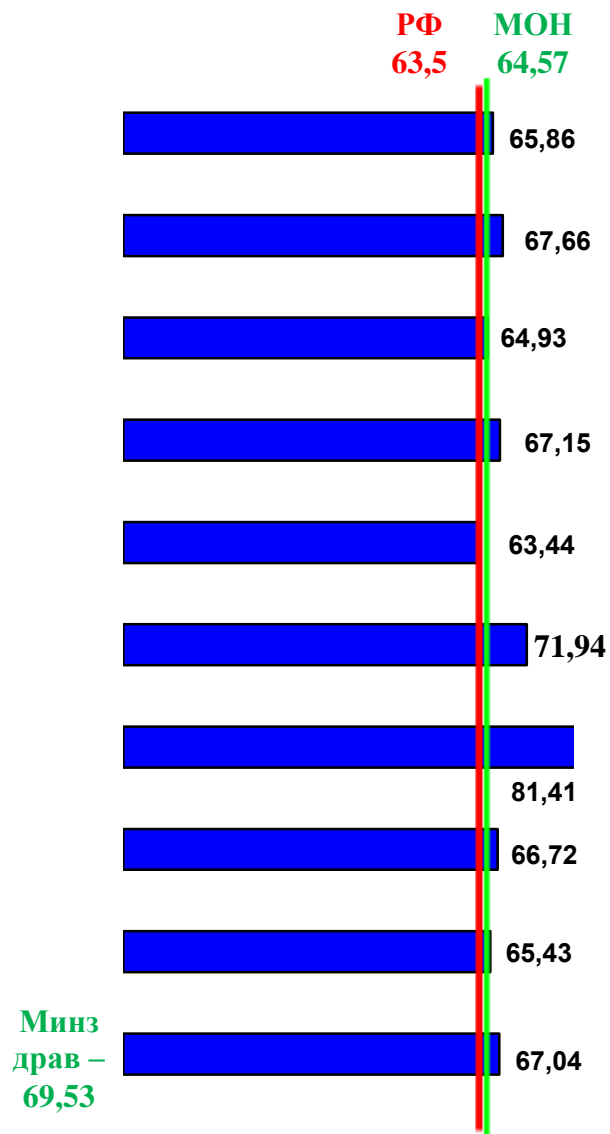

Рисунок 79 - Е.3. Международная деятельность: Удельный вес численности иностранных студентов, обучающихся по программам бакалавриата, специалитета, магистратуры в общей численности студентов (приведенный контингент), (%)

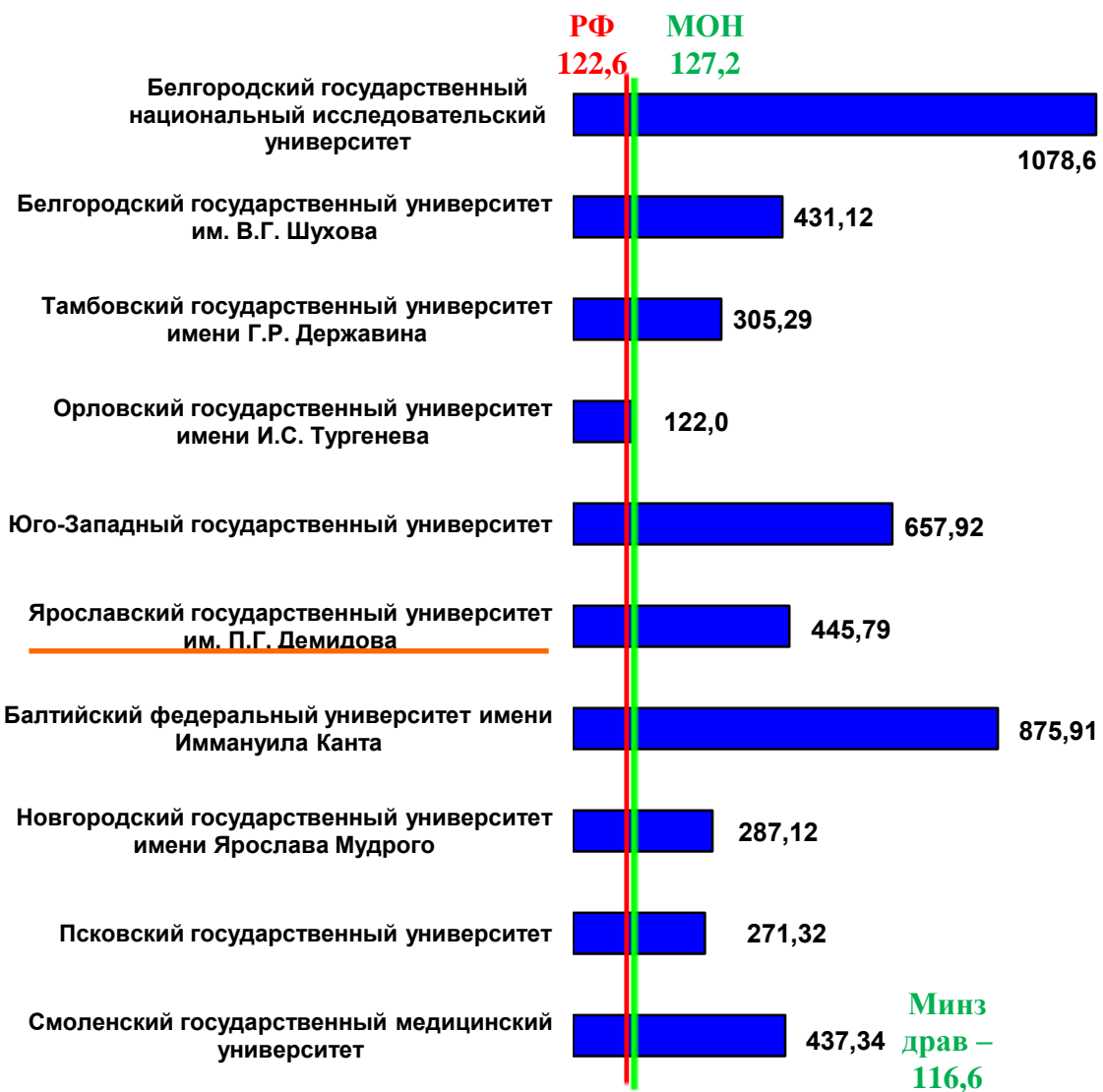

Рисунок 80 - Е.4. Финансово-экономическая деятельность: Доходы вуза от всех источников в расчете на одного НПП, (тыс. руб.)

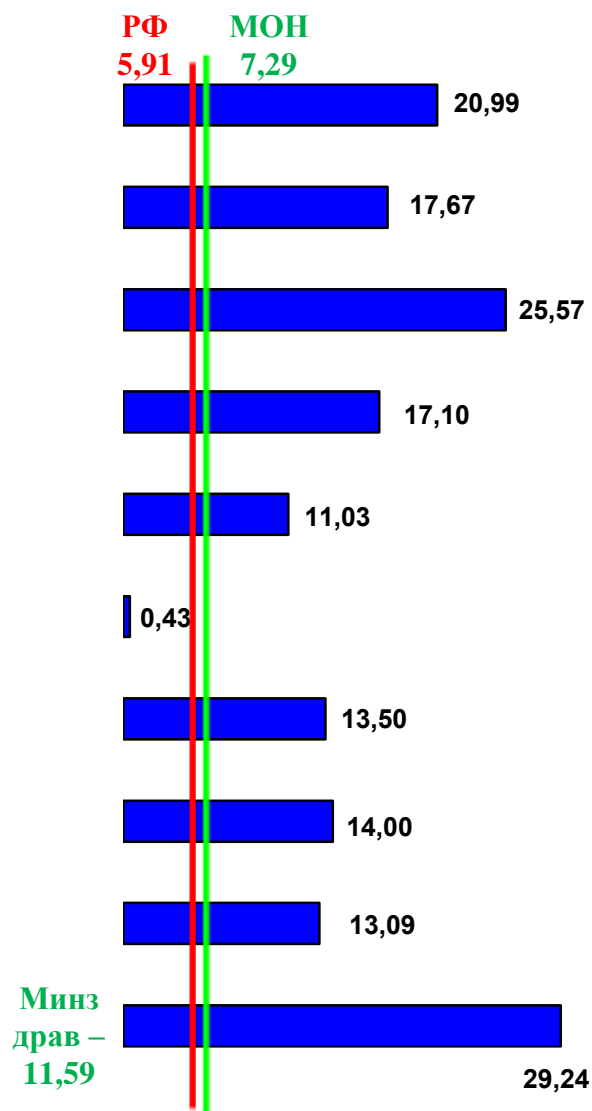

Рисунок 81 - Е.5. Зарплатная плата ППС: Отношение заработной платы ППС к средней заработной плате по экономике региона

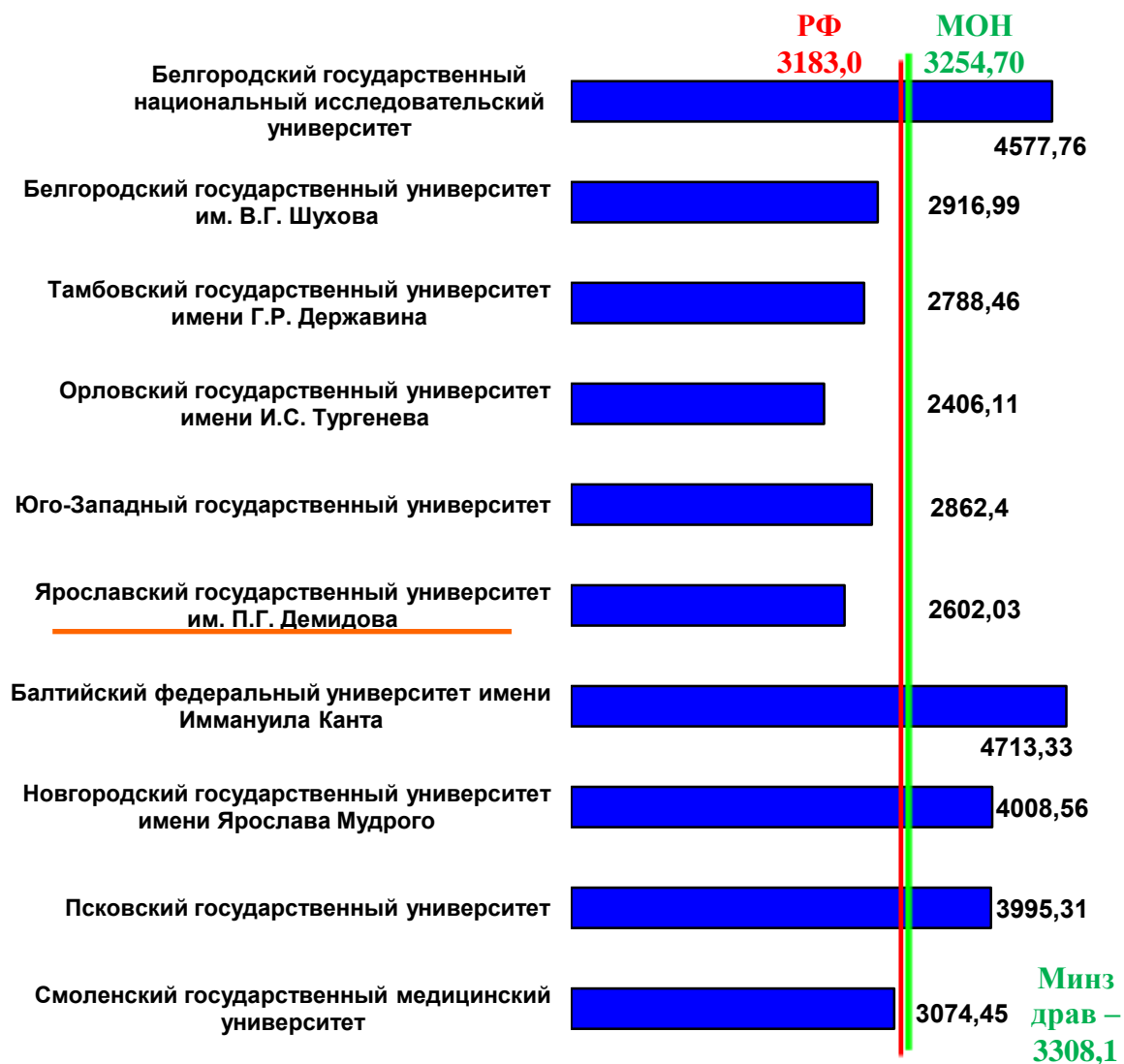
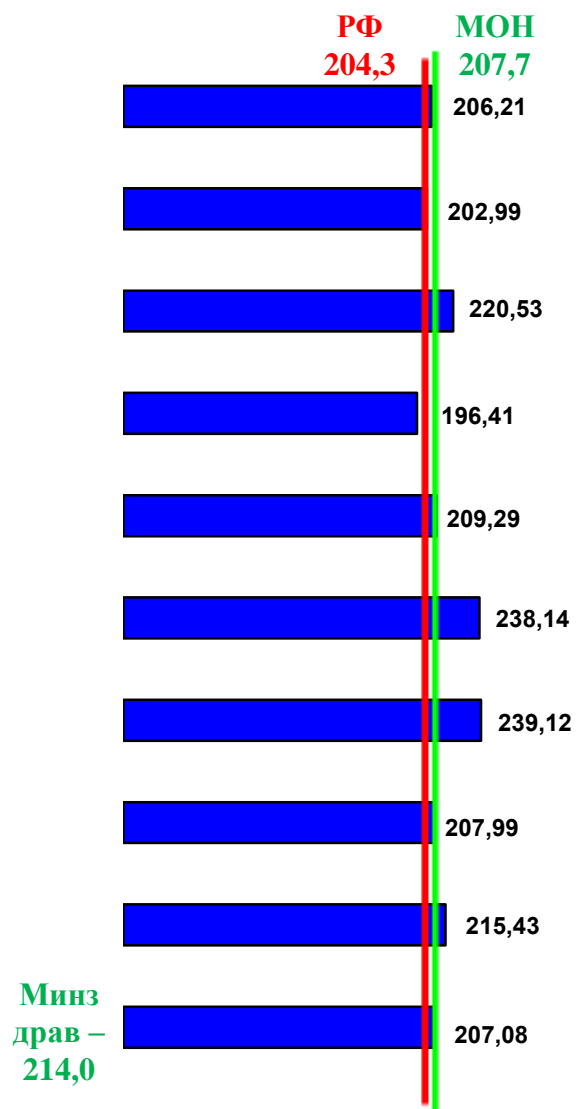
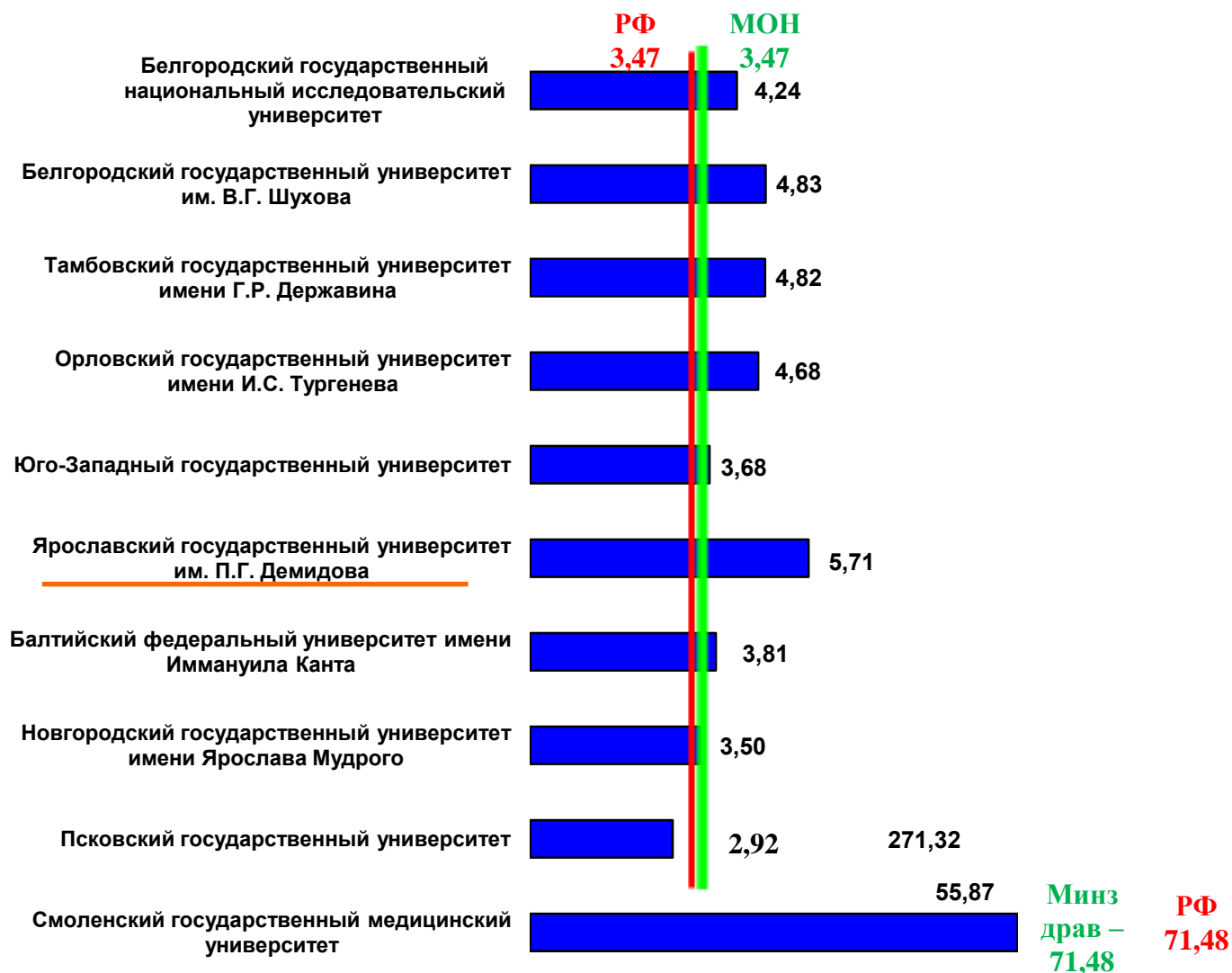

Доля работников (приведенных к числу ставок) из числа ППС в численности работников ППС без работающих по договорам гражданско-правового характера, имеющих ученую степень кандидата или доктора наук, соответствующую специальностям раздела 14.00.00 Номенклатуры специальностей научных работников (для медицинских вузов)

Рисунок 82 - Е.8. Дополнительный показатель: Численность сотрудников, из числа ППС (приведенных к доле ставки), имеющих ученые степени кандидата или доктора наук, в расчете на 100 студентов (чел.)